VISALAANDHRA Phone No. 75301 ఉదయం *** Regd. No. H/VJ 47

# విశాలాంధ్ర

704853

సంపుటి 26 సంచిక 221 | విజయవాడ 6—12—76 సోమవారం | 6 పేజీలు 30 పైసలు

విశాలాంధ్ర చందా వివరాలు

| | ఏజెంట్లద్వారా | పోస్టుద్వారా |
|---|---|---|
| నెల చందా | 9–20 | 9–80 |
| మూడు నెలలు | 27–60 | 29–40 |
| ఆరు నెలలు | 55–20 | 58–80 |
| సంవత్సరం | 110–40 | 117–60 |

ఈ రేటు అడ్వాన్సుగా చందా చెల్లించినవారికి మాత్రమే వర్తించును

## 23 వేల పౌండ్లకు నెపోలియన్ యుద్ధ దుస్తుల అమ్మకం

మాంటెకార్లో, డిసెంబరు 5

వాటర్‌లూ యుద్ధంలో నెపోలియన్ ధరించిన యూనిఫారమును నిన్న డ్యూక్ ఆఫ్ వెల్లింగ్టన్‌కు 23 వేల పౌండ్లకు అమ్మారు.

# తాండూరు, ఆదిలాబాద్ సిమెంట్ ఫ్యాక్టరీలు

### 1977–78లో ఏర్పాటు, శ్రీ బి. వి. రాజు వెల్లడి

న్యూఢిల్లీ, డిసెంబరు 5

ప్రణాళికా సంఘం ఆమోదం లభించిన అనంతరం 1977 - 78 సంవత్సరంలో ఆంధ్రప్రదేశ్‌లోని తాండూరు, ఆదిలాబాద్ లలో సిమెంటు ఫ్యాక్టరీల నిర్మాణం చేపట్టడము జరుగుతుందని భారత సిమెంట్‌కార్పొరేషన్ అధ్యక్షులు, మేనేజింగ్ డైరెక్టర్ శ్రీ బి. వి. రాజు నేడిక్కడ తెలియచేశారు.

కార్పొరేషన్ విస్తరణ కార్యక్రమాన్ని ఆయన వివరిస్తూ పై విధంగా తెలిపారు. ఈ సంవత్సరాంతానికి కార్పొరేషన్ వార్షిక ఉత్పత్తి శక్తి 6 లక్షల టన్నుల నుండి 10 లక్షల టన్నులకు అయిందని, వచ్చే ఆరేళ్ళలోనికి 22 లక్షల టన్నులకు చేరుకోగలదని చెప్పారు. ప్రస్తుతం కార్పొరేషన్ అయిదు ప్రాజెక్టులను నిర్మిస్తుందనిచెప్పారు ఆంధ్రప్రదేశ్‌లో ఎర్రగుంట్ల సిమెంట్ ఫ్యాక్టరీకి గత ఆగస్టులో పరిశ్రమల మంత్రి శ్రీ టి.ఎ. పాట్ శంకుస్థాపన చేశారని, మధ్యప్రదేశ్‌లో ఒక ఫ్యాక్టరీకి ఈ నెలాఖరులో శంకుస్థాపన జరుగుతుందన్నారు.

అస్సాంలోని మిహిర్ కొండల ప్రాంతంలో కటాకాస్ వద్ద కార్పొరేషన్ నిర్మించిన ఫ్యాక్టరీలో అనుకున్నదాని కంటే ముందుగానే వ్యావసాయిక ఉత్పత్తి ప్రారంభమైందని ఆయన తెలియ చేశారు. ఈ సంవత్సరాంతానికి ఈ ఫ్యాక్టరీలో వ్యవసాయిక ఉత్పత్తి ప్రారంభం కావలసి వుండగా అప్పటికంటే ఉత్పత్తి ప్రారంభమైందని అన్నారు.

ఈ ఫ్యాక్టరీలో ఉత్పత్తిఅయ్యే సిమెంట్ మంచి నాణ్యత గలదని మార్కెట్‌లో మంచి గిరాకీ వుందని చెప్పారు.

ఈ ఫ్యాక్టరీలో నూనె బావులకు వినియోగించే ప్రత్యేక సిమెంట్‌ను, సల్ఫేట్ రెజిస్టెంట్ సిమెంట్‌ను ఉత్పత్తి చేయాలని సంకల్పించామని, దీనివల్ల సంవత్సరానికి రు. 2 కోట్ల విదేశీ మారక ద్రవ్యం ఆదా అవుతుందని చెప్పారు. ప్రస్తుతం టన్నుకు రు. 1700 ల చొప్పున 10 వేల టన్నులను దిగుమతి చేసుకుంటున్నట్లు తెలిపారు.

## శ్రీ భండారీ తిరుపతి రాక

తిరుపతి, డిసెంబరు 5

రాష్ట్ర గవర్నర్ శ్రీ అర్. డి. భండారీ కాళహస్తికి వెళుతూ నిన్న ఉదయం ఇక్కడికి వచ్చారు.

ఉత్తరప్రదేశ్ గవర్నర్ శ్రీ ఎం. చెన్నారెడ్డి కుటుంబ సమేతంగా హైదరాబాద్ నుండి మొన్న యిక్కడికి వచ్చారు.

## సంక్షిప్తవార్తలు

### జుంబ్లాట్ ఇంటివద్ద ప్రేలుళ్ళు

బీరుట్, డిసెంబరు 5

లెబనాన్ అతిపెద్ద నాయకుడు కమాల్ జంబ్లాట్ ఇండువిస్తి నిన్న జరిగిన రెండు పెద్ద ప్రేలుళ్ళలో ఇద్దరు మరణించారు, 8 మంది గాయపడ్డారు. ఆ సమయంలో జంబ్లాట్ స్వగ్రామం ముఖగరాలో ఉన్నారు.

### 6 విమానాలు దగ్ధం

సిడ్నీ : అస్ట్రేలియా నౌకా స్థావరంలో నిన్న అగ్ని ప్రమాదం జరిగి 6 విమానాలు పూర్తిగా దగ్ధమయ్యాయి. మూడు విమానాలు దెబ్బతిన్నాయి. ఆ సమయంలో లక్కడ 12 జలాంతర్గామి విధ్వంసక విమానాలున్నాయి.

### అరాఫత్ పథకం

న్యూయార్క్ : "మేం విముక్తిచేసే ఏ ప్రాంతంగానైనా లేక ఇజ్రాయిల్ ఉనికి సంహరించుటనే ప్రాంతంలోనైనా స్వతంత్ర ప్రభుత్వం ఏర్పాటుకు సిద్ధంగా వున్నాం" అని పాలస్తీనా విముక్తి సంస్థ అధ్యక్షుడు యాసర్ అరాఫత్ వీరుట్‌లోని తన కేంద్రం వద్ద టైమ్ విలేకరికి చెప్పారు. లెబనాన్ యుద్ధంవల్ల చాలాకాలం పృథా అయినప్పటికి సైనిక కార్యకలాపాలలో విలువైన అనుభవం వచ్చిందన్నారు.

### టిటో హామీ

బెల్‌గ్రేడ్ : పాలస్తీనా ప్రజలకు పూర్తి సహకారం అందిస్తానని యుగోస్లావియా అధ్యక్షుడు టిటో శుక్రవారం రాత్రి ఇక్కడి అరాఫత్‌కు హామీ ఇచ్చారు. ప్రధాని జెమార్ బెజిడిక్‌సు కూడా అరాఫత్ కలుసుకున్నారు.

### కార్టర్ ఎంపిక

స్పెయిన్ : పూంత మంది కాబినెట్ మంత్రుల ఎంపికను అమెరికా అధ్యక్షుడు జిమ్మీ కార్టర్ వచ్చే వారం ప్రకటించనున్నారు. 70 మంది అభ్యర్థుల జాబితా నుండి ఆయన ఎన్నుకుంటున్నారు.

### యుగ్ళ ప్రతిష్ఠాపన

ఢిల్లీ: రాడీషియాకు స్వాతంత్ర్యం సాధించే ప్రధాన మంత్రి ఎన్నిక ఎలా జరగాలన్న విషయమై జెనీవా చర్చలు నిన్న మళ్ళ ప్రతిష్ఠంభనలో పడ్డాయి. సోమవారం తిరిగి సమావేశంజరుగుతుంది కొద్ది రోజుల్లో జెనీవా వెళ్ళి పరిస్థితిని ప్రత్యక్షంగా పరిశీలించగలనని ఎదాని స్మిత్ గురువారం రాజధాని శాసనసభలో ప్రకటించారు.

### కైరోకు టిటో

కైరో: యుగోస్లావియా సంభోధంపై అధ్యక్షుడు టిటో శుక్రవారం కైరోలో చర్చలకై యుగోస్లావియా అధ్యక్షుడు జోసిప్ టిటో త్వరలో కైరో రానున్నారు.

న్యూఢిల్లీలో శుక్రవారంనాడు ప్రపంచ ట్రేడ్ యూనియన్ సమాఖ్య మహాసభలో ప్రసంగిస్తున్న ప్రధాని శ్రీమతి ఇందిరాగాంధీ

# తాచులతో దోబూచులాడే నాగరాజు

బొంబాయి, డిసెంబర్ 5

ఒకటి అరా కాదు అక్షరాల నూట ఇరవై మూడు కిషనాగులు అతన్ని కరిచాయి. కానీ చావడు, చెక్కు చెదరడు పైగా వాటికి వాలుపోని పెంచుతాడు.

అతనిపేరు నాగరాజు కాదు. ఎలియం హాస్ట్. మియామీ(అమెరికా)లో పాముల క్షేత్రం ఉందతనికి.

అంతర్జాతీయ మహాసభలో తనకు క్షిని హాస్ట్ ఇదూపసంచుతున్నాడు. భారతదేశానికి చెందిన కోబ్రా జాతులముందు ఎలాటి అన్నా దినాలకి చేతులు చాచి దాని కోరలనుండి విషం తీశాడు.

అది వెనిజులా రాజధానికారాకాస్. పెద్ద నూడిల్ నాగిగా ప్రపంచ ఆవిష్కారపై మహాసభ గత నెల ప్రారంభంలో అక్కడ జరిగింది. ప్రపంచంగా అమెరికా, యూరప్ ఖండాల నుండి జపాన్, అరబ్ దేశాల నుండి 200 మంది నిపుణులు హాజరయారు.

బొంబాయిలోని పేరు మోసిన హాఫ్‌కైన్ ఇన్‌స్టిట్యూట్ సర్పజ్ఞాత్ర విభాగం మాజీ అసిస్టెంటు డైరెక్టర్ డాక్టర్ సి. జె. దివోరస్ భారత ఏకైక ప్రతినిధిగా వెళ్ళారు.

ప్రపంచంలో ఏ పాముకంటే భారతలోని జాతిపాము విషానికి ఎక్కువ పరిషధ లక్షణాలున్నాయని నిరూపించడానికి మియామిసర్పక్షేత్రం యజమానితో ప్రత్యేక ప్రదర్శన ఏర్పరిచామని శ్రీ దివోరస్ చెప్పారు.

మహాసభకు వచ్చిన ప్రతినిధులంతా సజీవంగా ఉన్న పాముల్ని పట్టుకొచ్చారు. వివిధ దేశాల పాముల్ని పోల్చిచూసి అధ్యయనం చేయడం వీరి ఉద్దేశం.

### పుణ్యకాలం గడిచాక

కారకాస్ మహాసభకు భారత ప్రతినిధి మాత్రం సర్పాలను తీసుకు వెళ్ళలేక పోయారు. నిజానికి అక్కడ ప్రదర్శనలో తాచును మరోచోటినుండి తెచ్చానని దివారస్ అన్నారు.

ఢిల్లీలోని అధికారులను యీ విషయమై ఆయన అనుమతి కోరారు. 4 పాముల్ని పట్టుకెళ్ళానని చెప్పారు. కాని అధికార్ల నుండి అనుమతి అందేసరికి ఆ యన వెనిజులా వెళ్ళనే వెళ్ళాడు. 4 పాముల్ని తిరిగి తీస్కుపోవాలని అధికార్ల అనుమతి ఎప్పటిలో చదరు ఉంది.

పాము విషాన్ని చికిత్సలోగా వైద్యానికి వినియోగిస్తున్న విషయం పిడి తమే. కుబ్రా విషం నుండి తయారు చేసిన "హుచికాభరణ" రసాన్ని కలరా నిరోధానికి వినియోగిస్తారు. ఇన్ప్లుయెంజా పడిపోయి ఇక ఏ పద్ధంగానూ రక్షించ దానికి వీలు కానప్పుడు ఆ రోగికి "విష మాత్ర" ఇస్తారు. మిగ్రేన్, ఆర్థ్రైటిస్‌ల నుండి వచ్చే నొప్పులు తొలగించడానికి ఇప్పటికీ కొబ్రా విషం వాడుతున్నారు.

### బంగారాన్ని మించిన విషం

ఇటీవల వచ్చిన జర్మనీలో కొద్దిపాటి భారతదేశవిషంఅమ్మగా గ్రాముకు రు. 9000 వచ్చాయి. అంటే బంగారం విలువకంటే 250 రెట్లు ఎక్కువన్న మాటఅనిదివారస్ అన్నారు.

అంతర్జాతీయ మార్కెట్‌లో భారతీయ విషానికి మంచి గిరాకీ ఉందనీ వెనిజులా సభలో భారత్ పాల్గొన్నందువల్ల మంచి లాభాలు రావచ్చునని దివారస్ అన్నారు.

### పాముల్ని చంపవద్దు !

పాముల్లో 20 శాతం రకాలు మాత్రమే విషపూరితములు. కాని పాములుకనిపిస్తే విలక్షణ రహితంగా చంపే ధోరణి ఉంది. దీనివల్ల ఈ జాతి తుడిచిపెట్టుకు పోతుంది. ఆహారానికీ, మనిషి ఆరోగ్యానికీ ఎలుకలు కంటే పాములు తెచ్చే నష్టం చాల తక్కువ. పాములంచేగనక ఎలుకల జనాభాను సహజంగా నిరోధించే సాధనాలుగా వినియోగపడతాయన్నారు.

బొంబాయి లాంటి పెద్ద నగరంలో ఎలుకలు కరిచినందువల్ల అస్పత్రికివచ్చే జాతి సంబంధిత కేసులు ఎన్ని చేలుంది. కాని పాముకాటువల్ల అస్పత్రికి వచ్చేవారు ఒకరిద్దరు మాత్రమే ఉంటారు.

9 లక్షల మందికి ఒక ఏడాదీ పొరుగునా సరిపోయే ఆహారాన్ని బొంబాయిలో ఎలుకలే సంవత్సర కాలంగా నాశనం చేస్తున్నాయని అంచనా వేయబడింది.

పాములనూ వాటి రకాలనూ పెంచేందుకు భారత్‌లో కృషి జరగడంలేదని శ్రీ దివోరస్ విచారం వెలిబుచ్చారు.

సర్పజ్ఞాత్రంలో ఎన్నెత్తైన అవగాహనకూ కృషికూ ఇంజక్షన్‌లు తయారు చేసేందుకూ కారకాస్ మహాసభ నిర్ణయించింది.

సర్పజ్ఞాత్ర రంగంలో శ్రీ దివోరస్ కృషికి గుర్తింపుగా మహాసభ అనంతరం ముగ్గురు సభ్యుల అధ్యక్షవర్గం లోకి ఆయనను ఎన్నుకున్నారు. ఒక గౌరవ పలకం సమర్పించారు.

# గుంటూరు జిల్లాలో 2.85 లక్షల ఎకరాల రాబీపంటకు నీరు

### —మంత్రి శ్రీ జె. చొక్కారావు ప్రకటన

(విశాలాంధ్ర విలేకరి)

గుంటూరు, డిసెంబరు 5

రైతులు రాబీ పంటలు సాగు చేసుకొనుటకు వీలుగా కృష్ణా పశ్చిమడెల్టా ప్రాంతంలో 6 లక్షల ఎకరాలకు నాగార్జున సాగర్ అయకట్టు క్రింద 49 వేల ఎకరాల వరి పంటకు, 52 వేల ఎకరాలు మెట్ట పంటలకు ప్రభుత్వం నీరు యిస్తుందని రాష్ట్ర వ్యవసాయశాఖ మంత్రి శ్రీ జె. చొక్కారావు నిన్న సాయంత్రం గుంటూరులో జరిగిన అధికారుల, అనధికారుల సమావేశంలో తెలియ చేశారు.

రాబీ పంటలు పండించుటకు గుంటూరు జిల్లాలో ఈ సంవత్సరం అదనంగా 2.5 కోట్ల రూపాయలు రైతులకు రుణాలు ఇవ్వనున్నట్లు తెలియచేశారు.

ఇందులో రు 2కోట్లుసహకారరంగం, 50 లక్షల రూపాయలు వ్యవసాయశాఖ సమకూర్చగలదని అవసరమైతే ఇంకాఅధనంగా కూడ యివ్వగలదని అన్నారు.

రైతులు చెల్లించవలసిన స్వల్పకాలిక రుణాలను మధ్యకాలిక రుణాలుగా మార్చి 3 సంవత్సరాలలో తీర్చుకొనుటకు అవకాశం ప్రభుత్వం కలుగచేస్తుందని, ఈ సంవత్సరానికి రుణాల వసూళ్ళు బాయిదా వేయనున్నదని శాసనసభ్యులు సూచనలనుసరించి శ్రీ చొక్కారావు తెలియజేశారు.

సహకార బ్యాంకు రుణాలను సంపిణీ చేయు అర్హతను నిలుపుకొనుటకు గాను తపాను దెబ్బతగలని ప్రాంతాలలో పాత బకీలలో 40 శాతం రుణాలు వసూలు చేయా

[మిగతా సవ పేజీలో]

## సింగ్రౌలి సూపర్‌థర్మల్ విద్యుత్ కేంద్రానికి ఐ. డి. ఎ. సహాయం

### వచ్చేవారంలో చర్చలు

న్యూఢిల్లీ, డిసెంబర్ 5

రెండువేల మెగావాట్ల ఉత్పత్తిశక్తిగల సింగ్రౌలి సూపర్ థర్మల్ విద్యుత్ కేంద్రం మొదటిదశ నిర్మాణానికిగాను 12 కోట్ల నుండి 14 కోట్ల డాలర్ల మేరకు ఐ. డి. ఎ. రుణాన్ని పొందడానికి పంపించి వచ్చే వారంలో వాషింగ్‌టన్‌లో చర్చలు ప్రారంభం కానున్నట్లు నేడిక్కడ తెలియ వచ్చింది.

సింగ్రౌలి బొగ్గుగనుల ప్రాంతంలో కేంద్ర రంగంలో నిర్మించదలచే కేంద్రం ఉత్తర ప్రాంత విద్యుత్ అవసరాలను తీరుస్తుంది.

ఒక్కొక్కటి 200 మెగావాట్ల చొప్పున విద్యుత్‌ను ఉత్పత్తి చేసే మూడు యూనిట్లు ఈ ప్రాజెక్టు ప్రథమ దశలో పుంటాయి. ప్రభుత్వ పెట్టుబడులోర్డు, ప్రపంచబ్యాంకు బృందం ఈ ప్రాజెక్టును ఆమోదించాయి.

ఈ ప్రాజెక్టు మొదటి దశ నిర్మాణానికి రు. 382 కోట్లు అవసరమవుతాయి. జాతీయ థర్మల్ విద్యుత్ కార్పొరేషన్ ఈ ప్రాజెక్టు నిర్మాణాన్ని చేపడుతుంది.

## బోనస్ చట్టం సవరణకు విజ్ఞప్తి

మద్రాసు, డిసెంబరు 5

ఉత్పాదక ప్రాతిపదికపై కాని లేక లాభాల ప్రాతిపదికపై కాని కార్మికులకు ఏ ఎడ్డతి వచ్చినే అ పద్ధతిపై బోనస్ పొందేందుకు వీలుగా బోనస్ చట్టాన్ని సవరించాలని ఐ ఎన్.టి.యు సి. తమిళనాడులాభ కోరింది.

లాభాలకు అనుగుణంగా కలిగిన బోనస్‌ను నిర్ణయించాలని తమిళనాడులాభ కార్యవర్గం తీర్మానంలో సూచించింది.

ప్రస్తుత చట్టం మేరకు ఉత్పాదకత ప్రాతిపదికపై బోనస్ చెల్లింపులు మరీ అసాధ్యమైపోతున్నాయని తీర్మానంలో తెలిపారు.

గ్యాట్యూటీ చట్టానికి సంబంధించి కార్మిక మంత్రిత్వ శాఖ ఇచ్చిన వివరణలను చట్ట బద్ధం చేయాలని కోరారు.

కాళి పరిశ్రమలలోనూ, ఇంకా అనేక ఇతర లఘు పరిశ్రమల రంగంలోనూ భారీ ఎత్తున ప్రకటిస్తున్న లే ఆఫ్‌లను ప్రస్తావిస్తూ సరిగా ఏవిలేయని అన్ని మిల్లులను ప్రభుత్వం స్వాధీనం చేసుకోవాలని కేంద్ర, రాష్ట్ర ప్రభుత్వాలకు తీర్మానం విజ్ఞప్తి చేసింది

## సహకార రంగ అభివృద్ధికి జాతీయ పథకం

కొయంబత్తూరు, డిసెంబరు 5

సహకార రంగానికి అత్యంత ప్రోత్సాహం, నాలుగురకాలద్వారా నూలు, జనుము, పీచు పట్టుల ముమ్మర అభివృద్ధికి త్వరలోనే జాతీయ పథకాన్ని రూపొందిస్తామని కేంద్ర పౌర సరఫరాలు, సహకార శాఖమంత్రి శ్రీ ఎ. సి. జార్జి నేడు ఇక్కడ పత్రికలవారితో అన్నారు.

దేశంలోని సహకారద్వారాను, ప్రపంచ బ్యాంకు నుండి లభించనున్న సహాయం ద్వారాను ఈ పథకాన్ని జాతీయ సహకార అభివృద్ధి కార్పొరేషన్ అమలు పెడుతుందని ఆయన అన్నాడు.

దీనికి సంబంధించిన సహకార సంఘాల ప్రతినిధుల, పలు రాష్ట్రాల వ్యవసాయశాఖ ప్రతినిధుల రెండు రోజుల సమావేశం ఈ నెలాఖరులో జరుగుతుందని ఆయన అన్నారు.

## నాంబియాలో బ్రిటిష్ వైఫల్యం

న్యూఢిల్లీ, డిసెంబర్ 5

జింబాబ్వే-నాంబియాల విముక్తికై చారిత్రక దాస్యతలను నెరవేర్చడంలో పశ్చిమ ఏడాది బ్రిటిష్ కేంద్రీకరించాలని భారత్ కోరింది.

ఈ బాధ్యతలు నెరవేర్చడంలో విఫలమయితే అక్కడ ప్రజలు తమ విముక్తికై మిత్రుల సాయంలో అయినాలు చేపడక తప్పదని భారత శాశ్వత ప్రతినిధి శ్రీ దిన్ సైహ్ జనరల్ అసెంబ్లీలో హెచ్చరించారు.

1965 లో చేసిన తప్పు సరిదిద్దుకోవడానికి బ్రిటన్ సిద్ధపడితే జింబాబ్వే విముక్తిలో అది కీలకపాత్ర వహించగలదు.

పరాస దేశాల విముక్తికై 16 ఏళ్ళ క్రితం చేసిన తీర్మానం యింకా అమలు కాలేదు. దీనికి అధికార్ల మొండితనమే దీనికి కారణం.

బానిస లక్ష్యాల సాధనకు పోరాటం చేసుకోవడంలో బానిస విధానమయింది. జనరల్ అసెంబ్లీలో బాలా చెత్తవసంగాలు, పరిశీలకు పక్రీకరణలు పరిసవాద దైనాతీత అభావాలు విన్నాం. కాని నాంబియాలాంటి ప్రత్యక్ష సమస్యలో పరిష్కారం సాధ్యం కాలేదు. అది అంతర్జాతీయ ప్రాంతమని బ్రిటానియా ప్రభుత్వంకూడా ఒప్పుకుంటుంది. కాని అది బానిస పాలన క్రింద నిలిచి వుంది అన్నాడు. ఇంతకంటే బానిస పని ముఖ్యంగా భద్రతా సంఘానికి మరో విషాదం ఉంటదేమన్నాడు. మనకు ఎదుర్కొనే సందిగ్ధావస్థ ఏమిటంటే - భద్రతా సంఘం తన అధికారాలు వినియోగించడానికి సిద్ధంగా ఉందా లేక అ ప్రాంత ప్రజలే తమ అధికారాలు వినియోగించాలా అన్నదే.

## పతాక దినోత్సవం

న్యూఢిల్లీ, డిసెంబరు 5

డిసెంబరు 7వ తేదీన దేశమంతటా సాయుధ దళాల పతాకదినోత్సవంపాటిస్తారు.

సైనిక నిధి, మాజీ సైనికులు వారి కుటుంబాలకు సాయపడే ఎతాక దినోత్సవానికి ఉదారంగావిరాళాలివ్వాలని రాష్ట్రపతి, ప్రధానమంత్రి తమ సందేశాలలో విజ్ఞప్తి చేశారు.

యుద్ధంలోనే గాక, వరదలు, టైఫాన్‌లు ధూళితుఫాన్లు వచ్చినప్పుడు ప్రజలకు సైన్యం చేసిన సాయంచూసి గర్విస్తున్నామని రాష్ట్రపతి అన్నారు.

సాయుధ దళాలకు ప్రభుత్వం అత్యంత ప్రాధాన్యత నిస్తుందనీ అయితే ప్రజలుకూడా వారి పట్ల సానుభూతిని నిర్దిష్టంగా చూపాలని ప్రధాని తెలిపారు.

## నావికా దినోత్సవం

న్యూఢిల్లీ, డిసెంబర్ 5

నేటి నావికా దినోత్సవం యిక్కడి జరిగిన నావికా దినోత్సవానికి ప్రధాన అతిథిగా రాష్ట్రపతి శ్రీ ఫకరుద్దీన్ అలీ అహ్మద్ హాజరయ్యారు.

ఉపాధ్యక్షులు శ్రీ బి. డి జెట్టి ప్రధాని శ్రీమతి ఇందిరాగాంధీ, రక్షణ మంత్రి శ్రీ జగ్జీవన్‌లాల్, క్యాబినెట్ మంత్రులు హాజరయ్యారు.

నావికా దళాధిపతి అడ్మిరల్ జాన్‌కర్వెట్టి అంజేసిన ఆహ్వానాన్ని మీరాలు నౌకాదళాలో యింకా దౌత్యవ్యవహారాలు,సీనియరు సైనిక పౌర అధికారులు వున్నారు.

ఈ ఉత్సవాలలో ప్రధానమైనది ఫోటో ప్రదర్శన. ఈ సందర్భంగా "నావికా గృహం" శోభాయమానంగా అలంకరించారు.

## భారత్, ఇటలీల మధ్య సహకార విస్తరణ

### —రోమ్‌లో ఒప్పందంపై సంతకాలు

న్యూఢిల్లీ, డిసెంబరు 5

వాణిజ్య విస్తరణ, ఆర్థిక సహకారానికి సంబంధించిన ఎలు అంశాలపై ఇటలీ - భారత్‌ల మధ్య నిన్న రోమ్‌లో అంగీకారం కుదిరింది.

ఇదంతా భాగస్వామ్యంతో ఎగుమతి చేయడానికి వీలుగల ఉత్పత్తి యూనిట్ల ఏర్పాటు, మూడవ దేశంలో ప్రాజెక్టుల ఏర్పాటుకు సంబంధించినవి అంశాలు కూడా యిందులో వున్నాయి.

భారత్-ఇటలీ సంయుక్త కమిటీ చర్చ అనంతరంఒకసంయుక్తప్రకటనవెలువడింది చర్చలు భారత వాణిజ్యమంత్రి ప్రొఫెసర్ డి. పి. చట్టోపాధ్యాయ, ఇటలీ విదేశాంగ మంత్రి డాక్టర్ రినాల్డో జిస్కోలా మధ్య జరిగాయి.

ఇటలికి చౌస్గ, ఇనుము ఎగుమతి అంశం కూడా చర్చకు వచ్చింది. గోవాలో రెండు మిలియన్ల టన్నుల ఉక్కు కడిపపు బంపుల ఫ్యాక్టరీ ఏర్పాటుకు సంబంధించి లోగడ జరిగిన చర్చలు తిరిగి జరిగాయి.

### త్వరలో ద్వంద్వ పన్నుల విధానం రద్దు

రెండు దేశాలమధ్య ద్వంద్వ పన్నుల విధానం రద్దును త్వరలో ఒక ఒప్పందం పరిష్కరించుకోవాలని ఆ ఒప్పందంలో పేర్కొనటం జరిగింది.

## గనుల పరిస్థితిపై కార్మిక నాయకుల సమావేశం

న్యూఢిల్లీ, డిసెంబరు 4

గనులలో భద్రతా ప్రమాణాల పాటింపునూ, గనుల నిర్వహణలో అభివృద్ధిని చర్చించేందుకు త్వరలోనే కార్మిక సంఘాల నాయకుల సమావేశం ఏర్పాటుచేయనున్నట్టు కార్మికశాఖ మంత్రి శ్రీ కె.వి. రఘునాథరెడ్డి నేడు సంప్రదింపుల కమిటీ సభ్యులకు తెలియజేశారు.

కమిటీ సభ్యులు ప్రమాదాలకు అలవాలమైన కొన్ని గనులను సందర్శించాలని ఆయన అన్నారు.

గనుల భద్రతకు సంబంధించి ఇటీవల ధన్‌బాద్ సమావేశంలో చేసిన నిర్ణయాలపై తీసుకున్న చర్యలను వివరించేందుకు మరో సమావేశం ఏర్పాటు చేస్తారని ఆయన అన్నారు.

ప్రమాదాల సంఖ్య పెరిగిపోతున్నదని సభ్యులు తెలిపారు. గనుల ప్రమాదాలపట్ల సభ్యులు వెల్లడించిన ఆందోళనలో పాలు ఎంచుకుంటున్నట్లు మంత్రి తెలియజేశారు.

ఉత్పత్తి గణనీయంగా పెరిగిందనీ ప్రమాదాల సంఖ్య కూడా పెరిగిందనీ అయితే న్యూనత సంఖ్య మాత్రం దాదాపు అంతగానే వుందని మంత్రి వివరించారు.

## రాష్ట్రపతి బొంబాయి రాక

బొంబాయి, డిసెంబరు 5

రాష్ట్రపతి శ్రీ ఫక్రుద్దీన్ అలీ అహ్మద్ నేటి మధ్యాహ్నం యిక్కడికి భారత వైమానిక దళ ప్రత్యేక విమానంలో వచ్చారు.

# గ్రామీణ ప్రాంతాల్లో రోడ్ల నిర్మాణానికి కొత్త పద్ధతులు

### —కేంద్రమంత్రి శ్రీ థిల్లాన్ సూచన

భోపాల్, డిసెంబరు 5

అందుబాటులోగల ఆర్థిక వనరుల పరిమితిలో మంచిపరిణామాలను సాధించే నిమిత్తం గ్రామీణ ప్రాంతాలలో రోడ్ల నిర్మాణానికి తక్కువగా ఖర్చు అయ్యే పథకాలను, పద్ధతులను రూపొందించాలనికేంద్ర నౌకా రవాణా శాఖ మంత్రి శ్రీ జి. ఎస్. థిల్లాన్ కోరారు.

"ఇండియన్ రోడ్సు కాంగ్రెసు" 37 వ వార్షిక సమావేశానికి నేడు ఆయన ప్రారంభోత్సవంచేస్తూ పై విధంగా కోరారు.

గ్రామీణ ప్రాంతాలలో రోడ్లఅభివృద్ధితో పాటు కొండప్రాంతాలు, గిరిజనప్రాంతాలు. వెనుకబడిన ప్రాంతాలలో కమ్యూనికేషన్ల పెరుగుదలకు ప్రాధాన్యత యివ్వాలని అన్నారు. జాతీయ అభివృద్ధి పథకాలకు వీటికి అత్యంత ప్రాధాన్యత యివ్వాలని అన్నారు.

శ్రీ థిల్లాన్ ప్రయాణం చేయవలసిన విమానం రద్దయినందున సమావేశానికి హాజరుకాలేదు. ఆయన ప్రసంగాన్ని రవాణాశాఖ అడిషనల్ సెక్రటరీ చదివారు.

## ప్రైవేటు రంగంలో రిజర్వేషన్లు

### — ఓం మెహతా

మద్రాసు, డిసెంబరు 5

షెడ్యూల్డుకులాలు, షెడ్యూల్డు తెగల వారికి కొన్నిఉద్యోగాలను ప్రైవేటురంగం తప్పనిసరిగా రిజర్వు చేయాల్సిన సమస్యను పరిశీలిస్తున్నామని కేంద్ర హోంశాఖ సైద్ మంత్రి శ్రీ ఓంమెహతా అన్నారు.

ఈ నిర్ణయం తొందరగానే రాచచ్చునని, దీనిపై కొన్ని రాష్ట్ర ప్రభుత్వాలు అభ్యంతరాలు లేవదానికి ఆలోచిస్తున్నాయన్నారు.

1976 మార్చి ఎస్.ఎస్.ఎల్.సి. పరీక్షలో షెడ్యూల్డుకులాలు, షెడ్యూల్డుతెగల విద్యార్థుల ప్రథమశ్రేణి సాధించిన వారికి ఐంగారు వలకాలను అందజేస్తూ మంత్రి పై విషయం చెప్పారు.

ఐ. ఎ. ఎస్, ఐ.పి.ఎస్. ఉద్యోగాలలో షెడ్యూల్డు కులాలు, షెడ్యూల్డుతెగల కులాలు పూరింపబడేటట్టుకేంద్రంయత్నిస్తున్నదని ఆయన అన్నారు.ఇతరసర్వీసులలోప్రమాణాలుకూడా తగ్గించి భర్తీ చేసుకోవడం జరుగుతోందని అన్నారు.

## అమెరికా విద్రోహ చర్యలు ఆపాలి

### లావోస్ ప్రధాని డిమాండ్

హనోయ్, డిసెంబరు 5

లావోస్ ప్రజలకు వ్యతిరేకంగా అమెరికా విద్రోహ చర్యలను కట్టిపెట్టాలని ప్రధాని కేశోనిసామ్ లిహాస్ డిమాండ్ చేశారు.

లావోస్ పీపుల్స్ రివల్యూషనరీపార్టీ కేంద్ర కమిటి సమావేశంలో ఆయన బుధవారం ప్రసంగించారని లావోస్ వార్తా సంస్థ ఖావోసాన్ పాథెట్ లావో (కె. పి. ఎల్.) తెలిపింది. యుద్ధ నష్టాలు పూడ్చేందుకు అమెరికా ఇచ్చిన హామీకి కట్టుబడి ఉండాలన్నారు.

వివిన్నసామాజిక వ్యవస్థలతో ప్రమేయం లేకుండా అన్నిదేశాలతో సాధారణ సంబంధాలను నిర్మించుకోవడానికి లావోస్ సిద్ధంగా ఉన్నామని ప్రధాని చెప్పారు.

లావోస్ జనతంత్ర ప్రజాతంత్ర విప్లవ ప్రథమ వార్షికోత్సవ సందర్భంగా కేంద్ర కమిటీ సమావేశం జరిగింది,

థాయ్‌లాండ్‌లో సైనిక మద్దతుగల పౌర ప్రభుత్వం గురించి ఆయన ప్రస్తావించారు. "లావోస్ తదితర పొరుగు దేశాలతో సాధారణ సంబంధాలు కాంక్షిస్తున్నామని దజావు చేసుకోడానికి థాయ్‌నాయకులు ఆచరణాత్మక చర్యలు తీసుకోవాలన్నారు అమెరికా థాయ్‌లాండ్‌లులావోస్‌పై కల్యత్వం వహిస్తున్నాయన్నారు"

అంతకుముందు అధ్యక్షుడు సౌపాసౌవాంగ్ ప్రసంగిస్తూ గత ఏడాది లావోస్ పునర్నిర్మాణ విజయాలు వివరించారు.

# బంగ్లాదేశ్‌లో 61 పట్నాల్లో రాత్రి కర్ఫ్యూ : 2000 మంది అరెస్టు

హైదరాబాద్, డిసెంబరు 5

బంగ్లాదేశ్‌లోని 61 పట్నాల్లో రాత్రి కర్ఫ్యూలు విధించారని బ్రిడన్‌లోని బంగ్లా దేశీయులకు వచ్చిన లేఖలు తెలిపాయి.

నవాబ్ పైమ్సు జర్నలిస్టు అంధోళ్ మాస్కర్‌హెన్హాస్ నేడీ విషయం వెల్లడించారు గతవారం మాజీ అధ్యక్షుడు ఖాందకర్ ముష్తక్ అహ్మద్‌తో సహా 2 వేల మందిని అరెస్టుచేశారని ఆయన రాశారు.

వీరంతా ప్రభుత్వ వ్యతిరేక కార్యకలాపాలలో పాల్గొన్నారని ఆరోపించబడింది "ఎన్నికల రద్దును వ్యతిరేకించిన వారికి ఉరి శిక్ష పడేలా కనిపిస్తోంది" అని రాశారు.

"సిల్హెట్ ప్రాంతంలో 28 పోలీసుస్టేషన్‌లను పైన్యం స్వాధీనం చేసుకున్నదని బ్రిటన్‌లో పెద్ద కూరల షాపులున్న బంగ్లా జాతీయులకు ఎర్రెట్‌నుండి అందిన లేఖలు సూచిస్తున్నాయి.

"బంగ్లాదేశ్‌లో 61 పట్నాల్లో రాత్రి కర్ఫ్యూ విధించారని ఇతరులు చెప్తున్నారు. ఢాకాలోని అన్ని వాహనాలను ఆపి అయిధాల కోసం గాలిస్తున్నారు. ఒకనాడు సగరానికి గర్వకారణంగా నిలిచిన పెద్ద పెద్దవెధ్లను నరికేశారు. సాయుధులు వాటిని వాడకుండా ఈతర్య తీసుకున్నారు." అని హుస్సాన్‌హెన్ హాస్కర్ వ్యాఖ్య.

## ముఖ్యమంత్రి వరదబాధిత సహాయక నిధి

ఇటీవలి తుఫానులు వినాశనాన్ని మిగిల్చిపోయాయి.
ముఖ్యమంత్రి వరద బాధిత సహాయక నిధికి

# గ్రంథ సమీక్ష

## త్రిజాకీయమందర్శనం అధునిక యక్షగానం

రచయిత:
అబ్బూరి గోపాలకృష్ణ

ప్రచురణ: నిర్మలా పబ్లికేషన్స్, స్టేట్ బ్యాంకు కాలనీ, మంగళగిరి, గుంటూరు జిల్లా

వెల: రు. 4/-

ఒక అదపాత్రతో మొత్తం 29 పాత్రలతో ఖాదీన అధునిక యక్షగానం- త్రిజాకీయమందర్శనం. ప్రక్రియ పాతదే అయినా సాంఘిక ప్రయోజనాత్మకంగా యక్షగానాన్ని రచయిత ఉపయోగించుకున్నాడు.

సూత్రధారుడు 'నేటి కాలానికి పనికి వచ్చే నీతికథ చెప్పబోతాడు' అని పిష్టుశర్మను ప్రేక్షకులకు పరిచయం చేస్తాడు. పిష్టుశర్మ కథ ప్రారంభిస్తాడు.

అది ఉజ్జయిని. ధనవంతుని సౌధాంతరాల విడుపులేని ధన కాంక్షలు. గ్రామిక జీవుల గుడిసెలలో అన్నార్తుల ఆకలిదాహాలు, వీధులలో చూడవచ్చు రకరకాల ప్రాపంచికము, ఒకరినొకరు దోచుకొనే దుర్భర వ్యాపారములు, అధికార మదోన్మత్తుడు అంధరాజు చక్రవర్తి పాలించెను. రాజ్యమును కిట్టులు చూసిన దారిని, రాజుగారు, అందగాడు విడువవ్వుల చిందించును. సంతత కోశి విలాసుడు, రాయవేశ్యాతుజంగుడు. ఇదీ ఆ నగర స్థితి.

కష్టజీవులకు సుఖంలేదు - సోమరిపోతులైన దోపిడీ వర్గానికే అన్ని సౌకర్యాలు - ప్రజలు గడ్డి కరుస్తున్నారు, కోర్టులు, రీజులు మిలిటరీ ఎత్తుత్వ యంత్రాంగమంతా వున్నవారికే అనుకూలం. ఇంతలో తూర్పు నుంచి వచ్చిన ఒక యాత్రికుడు 1. బంగారం ఎలా తయారవుతుంది? 2. నీ ప్రజలు యేం తింటారు రోజూ? 3. ఈ క్షణంలో సజ్జనులు యేం చేస్తారు? అనే మూడు ప్రశ్నలు సైనికుల ద్వారా రాజుకు అందేలా చేస్తాడు ఈ ప్రశ్నలకు జవాబు చెప్పలేనందున 'ఇన్నాళ్లూ నా ఉప్పుతిని, నా నీడను బ్రతికినవాళ్లు - నా తెలివితేటలు ఉజువుచేసే సమయం మాసన్నమయినప్పుడు నాకు అక్కరకు రాకపోతే యెలా?' అని రాజు మహామంత్రిని, ఉపమంత్రులను, సేనాపతిని, శ్రీవ్యంతుడిని పురితీయిస్తాడు.

భూస్వామికి వ్యతిరేకంగా రైతులకు అనుకూలంగా తీర్పు యిచ్చినందున పైదు నందుంబడిన పరోహితుడ్ని పిలిపించి ప్రశ్నలకు జవాబు అడిగాడు. పురోహితుడు గడువుకోరి ఆ సమయానికి వెళ్ళి 'జవాబులు శేషప్రశ్నం నోటిమాటలద్వారా మాత్రమే అర్థం కావు. అనిపించి చూపవలసి వుంటుంది అంటూ వల్లనే నా కన్యుడు నా హామీ దు నా క్షోరికమిన వచ్చాడు. నా సమాధానాలు అనుభవద్వారా కనాలి' - అని చెప్పగా రాజు సమ్మతిస్తాడు

భూపాలుడు ముందుగా అంగరక్షకుల బట్టలను ప్రజలు పులి పాదిపిలం దగ్గర పెట్టించి మొదటి ప్రశ్నకు "చరిత్రకంటే కాలాత్మ నుంచి భూమిమీద మానవుడు కాలు మోపిన రోజునుండీ, మానవజాతి కార్పాన కష్టిస్తూ, చిందించిన రక్తం కాల్వలై పారి మాహాద్వం లోతునకు ఇంకిపోయి సకల జీవజాతికి సజాజమైన, నిరంతరమైన అకలి సంస్థలు-వేదికి పనిభవించి బంగారమైంది. అందువల్లనే మళ్ళీ శ్రమజీవుల కన్నీళ్ళూ, ఉక్కుసుల రక్తమూ తర్పణ చేస్తే నేకాన బంగారం పూర్వం నుంచి వెలికిరాదు. అదీ ఇప్పుడు తయారయిన కథ" అని జవాబు చెప్పాడు.

రెండవ ప్రశ్నకు సమాధానం చెప్పే ముందు అంగరక్షకుల చేతులు వెనుకకు కట్టించి కాళ్ళకు గంతలు కట్టించి, "దేవత అన్న ఆహారం అక్కరలేదు. నిద్రా అక్కరలేదు. ఇప్పుడు పులి పాలనలో ప్రజలంతా దేవతలు అమృత పానం వలన ఎత్తుతి బాధ, జరామరణాలు లేకుండా చేసుకున్నారు. అయితే ప్రజలు దేవతలు కాదు కనుక ఇప్పుడు వాళ్లు అమృతం దుర్లభంగా, అందుబాటులో ప్రజలకి అమృతం లభించదు. ఇప్పుడు వాళ్లు అలసి అలసి తిని బలహీనులయ్యారు. రేపటి గడుస్తూంటా అనే చింతతో రాత్రులు నిద్ర లేకుండా గడుపుతున్నారు అందువల్ల ప్రజలు రాజ్యాన్ని ఎంపికచేసి పంపిస్తానాలలో ఇంకించికొంటారు అక్కడ్లనుంచి ఏదే దారులు సామాన్య ప్రజలకు లేవు అందువల్ల తమ రాజ్యాలని ప్రజలు దేవతలతో సమానులు' అని జవాబు చెప్పాడు.

నవ్వే మూడో ప్రశ్నకు సహజ తృప్తికరమైన జవాబిస్తే మంత్రి ఉపమన్యుడు రాజు అడిగిన రాహుకాలం ఏవి ఏమవాలు మాత్రం రాజు అధికారాన్ని, సింహాసనాన్ని కోరి త్యజించి తలారి అన్నాన్ని రాజసిలం తగ్గుపట్టించి రాజధర్మానికాంతంచేసియున్న వారిని కూలిని ప్రవేశపెట్టించాడు. ఏం చెప్పుకుంటావు? అని ప్రశ్నించగా ఒకతను (మైత్రేయుడు). ఎంతోకాలంనుంచి మేము దరిద్రులం, అకలితో, అన్యాయంతో దాడి పడుతున్నాం. దీనికి కారణం ఇదుగో పీడుగు! ఈ చుర్నాగుడు. అని రాజును చూపి కాలు ప్రజలు రాజు పీఠం దగ్గర పున్న కట్టెలు రిమ్మంటాయి. రాజు తలని కొనగుమ్మానికి కట్టుతే అని గాలాలుడు అడ్డ విత్తాడు రాజును పట్టుబోతాయి. "ఎముల దాదిల తలని జాగ్రత్తగా చలిని కడికి చీకటుతుకిని తెలుగు పెలగుంకొనుపెట్టుగు పిలియుంచు కట్టుకుపుకుల యుంచు - కలిని బుపగ మేము కదలిపట్టలేమా అనే మాంత్రికతతో ముగుస్తుంది నాటకం.

నాటకీయ ప్రయోజనంగల నాటకమిది. కాని దీన్ని నాటిక సమాధాలు అడుకోవడానికి సౌకర్యమయ్యేదికాదు.

రచయిత ప్రజల దాదలు, న్యాయస్థానాల నంచం, మిమిక్రీలనే కాక, కవిత్వం, సన్యాస సంచిక' అనిష్కరణ జరుగుతాయి.

అన్యాయం, రక్షకభటుల దౌష్ట్యాలు, రాజు భోగలాలసత్వం, అధికార మదాంధత బాగా. బాలా బాగా చూపించారు.

మూడు ప్రశ్నల చిట్కాలో పరిష్కారం చూపడం సరిదాగానే వుందుందిగాని - అధికారం ప్రజలు గుంజుకోవడం ఒక నిరంతరాధికారిని లొలంగుకోవడం అంత తదాషాఅయినవిషయం కాదు దానికి ఎవరైనా ప్రజల ఈతబొటలు చూపజంరోదాటు ప్రజాకరులికోసే నేటివ్యవస్థమారుగలదనేది మరింత సుస్పష్టంగా చెప్పగలి నాటకాలుదాయగలదని అకోద్దాం.

—'నచికేత'

## స్వీకారం

### తరం తరం

(వందమంది కవుల అభ్యుదయ కవితా సంకలనం)

సంపాదకులు: సుందుర్తి, శీలా వీర్రాజు, నాగినేని భాస్కరరావు, సుదర్శనం, వి. మధుసూదనరావు.

వెల: రు. 10.00

ప్రచురణకర్త: ప్రిడర్స్ ప్రింట్, హైదరాబాద్-6

### భారత ప్రగతి

వసువులేటి అంజనేయులు

పద్యాలు: వెల: రు.1.50

ఆంధ్రబాల పబ్లికేషన్స్, పవర్ పేట, ఏలూరు, ఎ॥గో॥జిల్లా.

* * *

### కళాంజలి-7

1975-76 వార్షిక సంచిక. నవరంగ్ చిత్రకళా సికేతన్, వెల్లటూరు-522237, గుంటూరుజిల్లా.

* * *

### ప్రియ దర్శిని

విద్యా సమయిక (ప్రత్యేక సంచిక)

సం॥: శ్రీమతి రేగుల లీలా ప్రసాద్ జి డి నాయుడుయు పి. స్కూలుమాచవరం, విజయవాడ 4.

### ఇందిర భారతం

అవధానం రమేష్,

వెల: పది రూపాయలు.

ప్రచురణ: వెంకట్రామా అండ్ కో, పోస్టుబాక్సు నెం. 11, ఏలూరు, ప॥ గో॥ జిల్లా.

# గ్రంథాలయ వారోత్సవాలు

రాజమండ్రి, డిసెంబరు 5

9 వ జాతీయ గ్రంథాలయ వారోత్సవాల సందర్భంగా తూర్పు గోదావరిజిల్లా గ్రంథాలయ సంస్థ సీతంపేట ఉప గ్రంథాలయం ఆధ్వర్యాన గత నెల 14 వ తేదీన వివిధ అంశాలపై ఉత్సవాలు జరిగాయి.

మొదటిరోజు ఉన్నత పాఠశాలలు, కళాశాల విద్యార్థుల వ్యాసరచన పోటీలలో ఉత్సవాలు శ్రీ నార్ని కేదారేశ్వరుడు అధ్యక్షతను ప్రారంభమైనాయి.

లైబ్రేరియన్ శ్రీ అరుమిల్లి రంగారావు స్వాగతం చెప్పారు.

శ్రీ కె. ప్రభాకరశర్మ ఉత్సవాలను ప్రారంభించారు.

సభలు శ్రీ పోతుకూచి సూర్యనారాయణ మూర్తి ప్రారంభించారు.

రచ్చగంపల మల్లిఖార్జునరావు గ్రంథాలయోత్సవాల ప్రాముఖ్యాన్ని వివరించారు.

అనంతరం సీతంపేట భారతీయ హిందీ పాఠశాల వారిచే భర్తృహరి నాటక ప్రదర్శన జరిగింది.

రెండవరోజు విద్యార్థులకు ఇంగ్లీషులో వ్యాసరచన పోటీలు జరిగాయి.

సాయంత్రం శ్రీ గాదేపల్లి సుబ్బేశ్వరరావు అధ్యక్షతన కవి సమ్మేళనం జరిగింది.

శ్రీయుతులు సన్నిధానం నరసింహశర్మ, వరదా బ్రహ్మానందం మండా వెంకట్రావు, జి. బుచ్చిబాబు, టి.కె.ఎస్. ఆచారి, చిరంజీవులు ఎ. గోపాలకృష్ణ, పి.ఎస్.చంద్రమోహన్‌లు స్వీయ కవితా రచనలను చదివారు.

13 వ తేదీన విద్యార్థులకు వక్తృత్వ పోటీలను నిర్వహించారు.

సాయంత్రం శ్రీ పోతుల వీరభద్రరావు అధ్యక్షతను జరిగిన సభలో శ్రీయుతులు చిల్లా అప్పారావు, డి. ప్రభాకరరావు, చిట్టూరి ప్రభాకరచౌదరి, ఎం. ఎస్. ఎస్. సోమయాజులు, బి అక్కిరాజు, పి. వి. కృష్ణమూర్తి, కందుకూరి శ్రీరాములు, బి. ఎస్. ఆర్. ప్రభు 20 సంవత్సరాలలో ఆంధ్రప్రదేశ్ వివిధ రంగాలలో సాధించిన ప్రగతి అన్న అంశంపై ప్రసంగించారు.

17 వ తేదీన ఇంగ్లీషులో విద్యార్థులకు వక్తృత్వ పోటీలు నిర్వహించారు.

సాయంత్రం శ్రీ చేబ్రోలు వెంకట్రామయ్య అధ్యక్షతను జరిగిన సభలో డా॥ పి. సత్యనారాయణ మైలవరపు, పి. వి. ఎస్. ప్రసాద్, కుమారి అన్నపూర్ణ శాంతాదేవి సాంఘిక దురాచారాల నిర్మూలన యువతీ యువకుల పాత్ర అన్న అంశంపై మాట్లాడారు.

18 వ తేదీన శ్రీ మహీధర జగన్మోహనరావు అధ్యక్షతన జరిగిన సభలో వికదలైదే నాయకులు శ్రీయుతులు డి. సి. హెచ్. రామారావు, ఎం. శ్రీరామచంద్రమూర్తి, కె. రామమోహనరావు, కె. గోపాలకృష్ణ, కూర్మాల వెంకటేశ్వరరావు, కుమారి పి. భాలాత్రిపురసుందరి గ్రంథాలయ నిర్వహణ అన్న అంశంపై మాట్లాడారు.

19 వ తేదీన ఇందిరా గాంధీ జన్మదినోత్సవ సందర్భంగా శ్రీమతి కోదూరి లీలావతి అధ్యక్షతను జరిగిన సభలో శ్రీయుతులు వై. సరస్వతి కృష్ణ, ఎస్. వి. ఎస్. సుబ్బలక్ష్మి, అజ్జరపు కాంతారావు, వి అమృతవై. వర్ధని, జరుగుతున్న కాలంలో మహిళల కర్తవ్యం అన్న అంశంపై మాట్లాడారు.

20 వ తేదీన శ్రీ కొమ్మాలపాటి నాగిరెడ్డి అధ్యక్షతన జరిగిన ముగింపుసభ్యత్సవ సభలో డా. బి. వి. రామకృష్ణయ్య, వరదా బ్రహ్మానందం, కె. టి. ఎస్. మండల, ఎ. సరోజలు మాట్లాడారు.

ఏకబాత్రాభినయం- సాంస్కృతిక ప్రదర్శనలు జరిగాయి.

వివిధ పోటీలలో నెగ్గిన వారికి శ్రీ గ్రంథి సుబ్రహ్మణ్యం బహుమతి ప్రదానం గావించారు.

సీతంపేట లైబ్రేరియన్ శ్రీ వి. రంగారావు, అ॥ కటితోట. ఇనిసీపేట బ్రాంచి లైబ్రేరియన్ శ్రీ ఇ. సుబ్బారావు శ్రీపి. కృష్ణారావు తదితర సిబ్బంది సహకారంతో ఈ వుత్సవాలను ఎంతో విజయవంతంగా నిర్వహించారు.

## మచిలీపట్నంలో

కృష్ణాజిల్లా గ్రంథాలయ సంస్థ గత నెల 14 నుండి 20 వ తేది వరకు గ్రంథాలయ వారోత్సవాల సందర్భంగా వక్తృత్వ, వ్యాసరచన, పైంటింగ్స్ పోటీలను నిర్వహించారు.

శాసనమండలి సభ్యులు శ్రీ కొల్లూరి కోటేశ్వరరావు జాతీయ పతాకావిష్కరణ చేయడంతో ఉత్సవాలు ప్రారంభమయ్యాయి.

14 వ తేదీన "తెలుగు కథ"పై శ్రీ అర్. ఎస్.కె. మూర్తి, "తెలుగు కవితలో కొత్త పోకడలు"పై శ్రీ టి. ఎల్. కాంతారావు, ప్రసంగించారు. 17 వ తేదీన శ్రీ జ్ఞానానందం కవి అధ్యక్షతన కవి సమ్మేళనం జరిగింది.

మరుసటి రోజున ఆంధ్ర పత్రిక, ఆంధ్రప్రభ, నిర్వహించిన దీపావళి కథల పోటీలో ఉత్తమ కథల సమీక్షార్థం ఏర్పాటు చేసిన సమావేశంలో శ్రీ జి. సత్యనారాయణ మూర్తి, (హరి), శ్రీ కె. రామారావు (మానస) పాల్గొన్నారు.

మహిళా దినోత్సవం సందర్భంగా డా॥ పి. చిరంజీవిని కుమారి అధ్యక్షతన జరిగిన సభలో అమె "ఆధునిక కవిత్వం-స్త్రీ" అనే విషయంపై, కుమారి మంగళగిరి ప్రమీలాదేవి "గేయ నాటికలు. స్త్రీ పాత్రలు" అనే అంశంపై, కుమారి వి. సుశీలాదేవి ఆధునిక సమాజంలో స్త్రీ" అనే అంశంపై మాట్లాడారు. 20 వ తేదీన ముగింపుసభకు జిల్లాగ్రంథాలయ సంస్థఅధ్యక్షులు శ్రీ కె వి.సుబ్బారావు,అధ్యక్షతవహిస్తూ జిల్లాలో యీ సంస్థకు 91గ్రామాలిచ్చినామని, 4 మహిళా గ్రంథాలయ బ్రాంచీ లున్నాయన్నారు.

జిల్లా విద్యాశాఖాధికారి శ్రీ డి. సి. వెంకన్న ముఖ్య అతిథిగా పాల్గొని బహుమతి ప్రదానం చేశారు. శ్రీ దుగ్గిరాల త్రిపురమాంబ ప్రసంగించారు. కార్యదర్శి శ్రీ వేములపల్లి చంద్రశేఖరరావు వందన సమర్పణ చేశారు. ప్రారంభంలో శ్రీ కె. వి. పి. కృష్ణ మిత్రి స్వాగతం పలికారు.

## గుంటూరులో

గుంటూరు గ్రంథాలయ వారోత్సవాల సందర్భంగా గత నెల 14 వ తేదీ సాయంత్రం 3 గంటలకు పెద్దకుర్వ పాలాంతీయ గ్రంథాలయములో నాగిరెడ్డి విద్యావిద్యాలయం వైస్ ఛాన్సలర్ ప్రొఫెసర్ వి. దాలయ్య వారోత్సవాలను ప్రారంభించారు.

ఈసందర్భంగా శ్రీ బాలయ్య ప్రసంగిస్తూ ప్రాంతీయ గ్రంథాలయంలో 70 వేలకు పుస్తకాలు వున్నందుకు నిర్వాహకులను అభినందించి ఆ గ్రంథాలన్నీ కదుపుపెట్టకు అందుబాటులో వుంచుటకు ఏర్పాట్లు చేయాలని కోరారు.

గ్రంథాలయ భవనం వసతులు పెంపొందించుటకు ప్రభుత్వంపై అధారపడక ప్రజల వద్దనుంచి విరాళాలు సేకరించాలని సూచించారు.

ప్రముఖ జాతీయవాది శ్రీ మునిపల్లి రాదూరావు సభకు అధ్యక్షతవహించారు. 15వ తేదీ ప్రభుత్వ ప్రాంతీయ గ్రంథాలయము నందుజరిగిన కవిసమ్మేళనకు డాక్టర్ కె.సదాశివరావు అధ్యక్షత వహించారు.

అనంతరం జరిగిన కవిసమ్మేళనంలో డా॥ ప్రసాదరాయ కులపతి, డా॥ పొన్నెకంటి హనుమంతరావు, డా॥ పాంచురంగారావు, శ్రీ టి. భాస్కరరావు, శ్రీ అదిశేషశాస్త్రి, శ్రీ యం. శ్రీనివాసరావులు 20 అంశాల అర్థిక కార్యక్రమంపై కవితాగానం చేశారు.

అనంతరం మస్తాన్‌రావు అండ్ పార్టీ వారు వల్లూటి యుద్ధం బుర్రకథ చెప్పారు.

16వతేదీన జరిగిన సభలో ప్రముఖవిద్యావేత్త శ్రీ కె. జగన్నాథరావు, శ్రీ పొన్నంగిడ్డ జోషి ప్రసంగించారు.

ప్రభుత్వ ప్రాంతీయ గ్రంథాలయాధికారి శ్రీ టి. వి. రమణయ్య సభకు అధ్యక్షత వహించారు.

శ్రీ కె. హనుమంతరావు దృశ్య, శ్రవ్య పరికరములను సమకూర్చుకొని పనామాజన విద్యావ్యాప్తికి కృషి చేయాలని సూచించారు.

అనంతరం వైద్యకళాశాల వారు 'వైద్యోనారాయణహరిః' అను నాటికను ప్రదర్శించారు.

17 వ తేదీన జరిగిన సభకు హిందూ కళాశాల గ్రంథాలయాధికారి శ్రీ వి. గోపాల కృష్ణమూర్తి అధ్యక్షత వహించారు.

కె. కె. సి. గ్రంథాలయాధికారి శ్రీ వి. విజయకుమార్, వైద్య కళాశాల గ్రంథాలయాధికారి శ్రీ ఎస్. ఎల్. నరసింహమూర్తి, జిల్లా గ్రంథాలయసంఘ నాయకులు శ్రీ ఎం. లక్ష్మయ్య గుప్త, శ్రీ బలరామిరెడ్డి శ్రీటి.వి. రమణయ్య మున్నగువారు ప్రసంగించారు.

18 వ తేదీన వారోత్సవాలు గ్రామములో 'పాఠశాల - గ్రంథాలయం' అను అంశములపై ప్రభుత్వప్రాంతీయ గ్రంథాలయాధికారి శ్రీ టి. వి. రమణయ్య మాట్లాడారు.

ప్రాథమిక పాఠశాల ప్రధానోపాధ్యాయులు శ్రీ టి. రత్తయ్య ప్రతిపాఠశాలలోను గ్రంథాలయం ఏర్పాటు అవసరమని అన్నాడు.

ప్రభుత్వ ప్రాంతీయ గ్రంథాలయం సహాయాధికారి శ్రీ ఎ ఏసుదాసు, క్షేత్ర ప్రచార శాఖాధికారి శ్రీ ఎ. రామకృష్ణారావు మాట్లాడారు.

అనంతరం వలన చిత్ర ప్రదర్శన, మస్తాన్‌రావు అండ్ పార్టీ వారిచే ఏల్లాటి యుద్ధం బుర్రకథ చెప్పబడింది.

## మైలవరంలో

మైలవరంలో జాతీయ గ్రంథాలయ వారోత్సవాలు అసిస్టెంట్ కలెక్టర్ శ్రీ మారిశెట్టి రాఘవన్ అధ్యక్షతన జరిగాయి

శ్రీయుతులు సి. యస్. ఆర్. అంజనేయులు, బి హెచ్. కృష్ణమూర్తి, టి.ఎల్.వి సుబ్రహ్మణ్యం, యం. కిష్టయ్య తదితరులు మాట్లాడారు

అనంతరం మహమ్మద్ డాఖల్ వందన సమర్పణ చేశారు.

## ఏలూరులో

ఇక్కడి వై. యం హెచ్. ఎ. భవనంలో పిల్లల గ్రంథాలయంలో గ్రంథాలయ వారోత్సవాల ముగింపునమాపేశం జరిగింది. ప్రముఖ వైద్యులు, డా॥ జి. వీరభద్రరావు అధ్యక్షత వహించారు.

రచన పోటీలలో, వక్తృత్వ పోటీలలో విజేతలకు శ్రీమతి జి. సావిత్రి బహుమతి ప్రదానం చేశారు.

## అచంటలో

అచంట శాఖా గ్రంథాలయంలో 9 వ జాతీయ గ్రంథాలయ వారోత్సవాలు జరిగాయి. ఈ సందర్భంగా విద్యార్థి విద్యార్థులకు అటల పోటీలు, పాటల వక్తృత్వపు పోటీలు, వ్యాసరచన పోటీలు నిర్వహించబడ్డాయి.

గ్రంథాలయానికి 4 జాతీయ నాయకుల చిత్రపటాలు బహూకరించబడ్డాయి.

గతనెల 20 న జరిగిన సభకు శ్రీ తమ్మిన సుబ్బారావు అధ్యక్షతవహించారు. శ్రీ మన్నే మాదవరావు స్వాగతం పలికారు. శ్రీయుతులు వెరిచేటి సత్యన్నారాయణ, గొదవర్తి రామారావు, సత్యనారాయణమూర్తి, రమణరావు తదితరులు ఉపన్యసించారు.

సభానంతరం శ్రీ నెక్కంటి సూర్యనారాయణ వివిధ పోటీలలో గెలుపొందిన వారికి బహుమతులు పంచిపెట్టారు.

స్థానిక గ్రంథాలయాధికారి శ్రీ యం. యస్ ప్రకాశరావు వందనసమర్పణ చేశారు.

## మోపిదేవిలో

9 వ జాతీయ గ్రంథాలయ వారోత్సవాల సందర్భంగా మోపిదేవి శాఖాగ్రంథాలయంలో సభ జరిగింది.

ఈ సందర్భంగా గ్రామ సర్పంచ్ శ్రీ సి.సి. అధ్యక్షులు శ్రీ తాడేపల్లి యుసలయ్య, ఎంపీటీసీ మెంబర్ శ్రీ పురుషోత్తమ నాయుడు, శ్రీ వరకాల శేషావతారం, శ్రీ యర్రా నారాయణస్వామి, శ్రీ కె వి. గోపాస్వామి, అర్. టి.సి కైలాసన్ శ్రీ వి. నర్సింగరావు, పశ్చిమగోదావరిజిల్లా కలెక్టర్ శ్రీ నిడదవోలు మృత్యుంజయరావు, అర్. టి. సి. జనరల్ మేనేజర్ శ్రీ ప్రభాకరరావులను అహ్వానించుటకు నిర్ణయించారు.

శ్రీ షణ్ముఖి ఆంజనేయరాజు అభినందనలతో సభ ముగిసింది.

## శ్రీ మహారాజపురం సంతానం గానసభ

భావయుక్తంగా, సాంప్రదాయ సిద్ధంగా సాగిన శ్రీ సంతానం గానసభ శాస్త్ర సంగీత ప్రియులకు మంచి కాలక్షేపం.

"కళ్యాణి", "శహన", "మోహన" రాగాలాపనలు ప్రతిభావంతంగా సాగాయి. స్వరకల్పన, నెరవు చక్కగా వున్నాయి. మోహనలో "నన్ను పాలింప" "శహన"లో పూర్వకీర్తనల్లూనా కృతులలో తమ ప్రతిభావ్యుత్పత్తులు ప్రదర్శించారు.

శ్రీ అన్నవరపు రామస్వామి వాయులిన్‌తో సహకరించగా, శ్రీ సరువాయూర్ దొరై మృదంగంతో సహకరించారు. కళ్యాణి కృతి చివర శ్రీ దొరై తన్యావృతం శ్రీ రామస్వామి మోహన, శహన రాగాలాపనలు పసందుగా వున్నాయి.

ఈ కార్యక్రమం నవంబర్ 28వ తేదీన విజయవాడ రైస్ మిల్లర్స్ హాలులో, శ్రీ కనకదుర్గ కళాసమితివారిచే ఏర్పాటు చేయబడింది.

శోభారాణి

# కార్మికవర్గ వ్యతిరేక చర్యలు

శ్రీ ఎం. వి. ఎస్. కవర్తి విమర్శ

కంటోన్మెంట్ అధ్యక్షులు సమావేశం జరిగింది. సభకు రిజర్వు రెజిమెంట్ సుబేదార్ శ్రీ కాపూరి రామకృష్ణయ్య అధ్యక్షత వహించారు.

శ్రీ రావి చుక్క బాబయ్య, శ్రీ రావి ప్రసాదరావులు ఉపన్యసించారు.

సమానంతరం లైబ్రేరియన్ వి. గోపాలరావు వందన సమర్పణ చేశారు.

## రుద్రపాకలో

కృష్ణాజిల్లా గ్రాంచి గ్రంథాలయం రుద్రపాకలో జాతీయ గ్రంథాలయ వారోత్సవాలు జరిగాయి. ప్రారంభపు కొడాన శ్రీ ఆర్తి అక్కయ్య అధ్యక్షతన గ్రంథాలయాధికారి శ్రీ ఉప్పులూరి మహేశ్వరరావు ఏర్పాటు చేసిన పుస్తక ప్రదర్శనను శ్రీ కోనేరు భాస్కరరావు ప్రారంభించారు. ఈ వారోత్సవములలో బాల బాలికలకు వివిధ రంగములలో పోటీలు నిర్వహించారు. వారోత్సవములలో చివరరోజున శ్రీ అర్.రామచంద్రరావు అధ్యక్షతన సభ జరిగింది. పోటీలలో గెలుపొందిన వారికి గ్రామ పంచాయితీ సర్పంచ్ శ్రీ పిన్నమనేని భూపతిరాయుడు బహుమతులు యిచ్చారు శ్రీమతి అర్. సరోజిని బాలికలకు, శ్రీ పి. వీరయ్య చౌదరి బాలురకు బహుమతులను పంచిపెట్టారు.

## సర్వాపురంలో

9 వ జాతీయ గ్రంథాలయవారోత్సవాలు ఎన్నిక గోదావరి జిల్లా సర్వాపురంలో జరిగాయి.

ఈనెల 20 వ తేదీన పట్టణ కవుల, రచయితల సాహిత్య సమ్మేళనం జరిగింది. సభకు శ్రీ అంబాల వెంకట్రాయుడు అధ్యక్షత వహించారు. అంతకు ముందు సంగీత కళాకారుడు శ్రీ కడలి వెంకటేశ్వరరావుకి సన్మానం జరిగింది.

## తిరుపూరులో ప్రధాని జన్మ దినోత్సవం

తిరుపూరు, డిసెంబరు 5

శ్రీమతిగాంధి జన్మ దినోత్సవ సందర్భంగా తిరుపూరు సమితివారు వివిధ కార్యక్రమాలు చేపట్టారు. జిల్లా పరిషత్ బాలికల ఉన్నత పాఠశాల వద్ద పెడికిల్ అధికారి శ్రీమతి వి. రాజేశ్వరి జాతీయ పతాకాన్ని ఆవిష్కరించారు. జి. మాణిక్యాంబ అటల పోటీలు ప్రారంభించారు వివిధ వంటకాల వస్తువుల ప్రదర్శనను శ్రీమతి కె. శాంతాదేవి ప్రారంభించారు.

అనంతరం తాలూకా మహిళా సమాజ్య అధ్యక్షతన బహిరంగసభ జరిగింది. సభలో జి. నాగరత్నమ్మ, విలియమ్మ, జి. విజయకుమారి, పి. రుక్మిణీ కుమారిలు ప్రసంగించారు.

ఇటీవల కర్ణాంతర వివాహం జేసికొన్న మనోహర్‌లాల్. నీరజలను మండల వికాసాధికారి శ్రీ జి. వసంతరావు సన్మానించారు. శ్రీమతి బొబ్బా నీతాదేవి సాంస్కృతిక కార్యక్రమాలు ప్రారంభించారు. శ్రీమతి శోభనా బలమ్మ వందన సమర్పణ చేశారు.

రాష్ట్ర అవతరణ దినోత్సవాల ముగింపు సందర్భంగా బాల బాలికలు ప్రదర్శన జరిపారు.

అఖిలభారత విద్యార్థి ఫెడరేషన్ రాష్ట్ర సమితి పిలుపు మేరకు జూనియర్ కళాశాల పాఠ్యగ్రంథాల సంస్కరణ దినోత్సవం పాటించారు. గ్రంథాల్లో సోషలిస్టు వ్యతిరేక అంశాలు తొలగించాలని, గ్రంథాల నిర్ణాయక కమిటీలో విద్యార్థులకు ప్రాతినిధ్యం కల్పించాలని తహసీల్దారు కిచ్చిన మెమొరాండంలో కోరారు.

నాగార్జున గ్రామీణ బ్యాంకు సహాయంతో ఫొటో స్టూడియో స్థాపించబడింది.

బ్యాంకు మేనేజర్ శ్రీ మల్లి కార్జునరావు స్టూడియోను ప్రారంభించారు.

## సందిగాములో

కృష్ణాజిల్లా నందిగామలో ఆంధ్రప్రదేశ్ అవతరణ ఉత్సవాలు, ప్రధాని శ్రీమతి గాంధీ జన్మదినోత్సవం, అస్పృశ్యత వ్యతిరేక దినోత్సవాలు ఇటీవల జరిగాయి. ఎట్టణంలో ప్రదర్శన జరిపారు. తహసీల్దారు శ్రీ ఎస్. వెంకటేశ్వరరావు జాతీయ పతాకాన్ని ఎగుర వేశారు.

అనంతరం బహిరంగసభ జరిగింది. శ్రీ గుజ్జల ఫెంకయ్య అధ్యక్షతన సభలో శ్రీయుతులు ఎం. వెంకటేశ్వరరావు, దేవల జానకి రామారావు అమరి వెంకటసరళింహయాదవ్, బై. ఇజ్జాల సరిసింహం, అబూబకర్, ఎ. నాగభూషణంలు ప్రసంగించారు. శ్రీ ఎం. పైబేల్ అస్పృశ్యత నివారణపై గేయాలు పాడినారు. రాణి రుద్రమ్మ బుర్రకథ చెప్పారు.

## ఖమ్మంలో అవతరణోత్సవాల ముగింపు సభ

ఖమ్మం, డిసెంబరు 5

రాష్ట్ర అవతరణ ఉత్సవాల ముగింపు సందర్భంగా ఏర్పాటైన సభలో ఖమ్మం జిల్లా కలెక్టర్ శ్రీ పి. సి.అర్. కె. ప్రసాద్ మాట్లాడుతూ జిల్లాలో వివిధ ప్రాంతములకు 93 లక్షల డబ్బాలు బలహీనవర్గాలవారికి మంజూరు చేశామని చెప్పారు. సహకార బ్యాంకులు నాగార్జున గ్రామీణ బ్యాంకు ద్వారా రు. 60 లక్షలు మంజూరైనట్లు తెలిపారు.

జిల్లాలో 70 ప్రాథమిక పాఠశాలలు ప్రారంభించామన్నారు. 20 అమృతక్రమ కరు శంకుస్థాపన జరిగింది. 154 భూమి పట్టాలు, భూమిలేని వారికి 120 ఎకరాలు పంపిణీ చేసినట్లు తెలిపారు.

సభలో శ్రీయుతులు కె. శాంతయ్య, యు. సత్యం, వి. సుబ్రహ్మణ్యం తదితరులు ప్రసంగించారు. శ్రీ రామచంద్రహ్మ చార్యుల వందన సమర్పణ చేశారు.

## మంగళాపురంలో మహిళా దినోత్సవం

మంగళాపురం, డిసెంబరు 5

కృష్ణాజిల్లా మొత్తం పంచాయితీ సమితి, గ్రామ మహిళా మండలుల ఆధ్వర్యాన ఇటీవల మంగళాపురంలో ఆంధ్ర రాష్ట్ర అవతరణ 20 వ వార్షికోత్సవం, అస్పృశ్యత వ్యతిరేక దినం, మహిళా దినోత్సవం జరిపారు.

ఈ సందర్భంగా జరిగిన సభకు శ్రీమతి సూర్యదేవర శకుంతలాదేవి అధ్యక్షత వహించారు.

సమితి విస్తరణాధికారి శ్రీమతి చంద్రలీల స్వాగతం పలికారు. బి. డి. ఓ శ్రీ బి. వి. కృష్ణారావు ప్రసంగించారు.

పెదగుడుపు పన్న ధరలను అడుపు చెయ్యాలని, పంపాన్ బాధితులకు సహాయం చెయ్యాలని, వరకట్న వ్యతిరేక చట్టాన్ని పటిష్టంగా అమలు చేయాలని కోరుతూ తీర్మానించారు.

44వ రాజ్యాంగ సవరణ బిల్లును పార్లమెంటు ఆమోదించడాన్ని ఈ సభ హర్షించింది.

చంద్ర రాజకుమారి అధ్యక్షులుగాను, శ్రీమతి సూర్యదేవర శకుంతలాదేవి కార్యదర్శిగా, మరో పదకొండు మందితో మొత్తం సమితిస్థాయి మహిళా మండలి కార్యవర్గాన్ని యెన్నుకొన్నారు. శ్రీమతి మణి వందన సమర్పణ చేశారు.

## రేపల్లె తాలూకా చేనేత పారిశ్రామికుల విజ్ఞప్తి

రేపల్లె, డిసెంబరు 1

చేనేత పరిశ్రమకు రేపల్లె తాలూకా పట్టినిల్లు. ఇక్కడ దాదాపు 20 వేల చేనేత పారిశ్రామికులు 14 చేనేత సంఘాలు ఉన్నాయి.

ఇటీవల రిబేటు ఎత్తివేసిన అనంతరం చేనేత సంఘాలు మూతపడే పరిస్థితికి వచ్చాయి. గత ఆగస్టునుంచి పరిస్థితి మరింత దారుణం ఏర్పడింది. ఇట్టలు ఏమాత్రం పనుపడ కావడంలేదు. ఎవరైనా సంఘంవారు కొనేంది నామమాత్రమే. చేనేతసంఘాలు వద్ద లేక బయట వర్తకులవద్ద ప్రస్తుతం పనిచేయడం లేదు. 60 శాతం ఇట్టలు నిల్వలున్నాయి. ఈ స్థితిలో పారిశ్రామికులు పనులులేక దాదాపు చేనేత సంఘాలు ఎత్తివేయడం ప్రారంభించింది. ప్రస్తుతం సుంకి ఈ సంఘాలు రు.4 లక్షలు రిబేటు రావలసి వుంది. సెంట్రల్ బ్యాంకు యిచ్చ

# ధరల పెరుగుదలపై ప్రభుత్వ నిఘా: కేంద్ర మంత్రి మోహన్ వివరణ

బెంగుళూరు, డిసెంబరు 4

ధరల విషయంలో ప్రత్యేకించి నిత్య జీవితావసర వస్తువుల ధరల విషయం ప్రభుత్వం జాగ్రత్తగా కనిపెట్టి వుంటుందని కేంద్ర ప్రణాళిక శాఖ సేట్ మంత్రి శ్రీ కంకర్ మోహన్ నేడిక్కడ తెలిపారు.

వ్యవసాయ పంటలు బాగా వుండటం, ప్రభుత్వం తీసుకొన్న, తీసుకోబోతున్న చర్యల వలన ధరల పరిస్థితిపై మంచి ప్రభావం వుంటుందని ఆయన అన్నారు.

కర్ణాటక వాణిజ్య, పరిశ్రమల మండలి సమావేశంలో ఆయన ప్రసంగిస్తూ ప్రస్తుత సంవత్సరంలో ధరల పెరుగుదల కొంతవత్తిడి వున్నప్పటికీ, మిగతా ఆర్థిక సూచనలను గమనించినట్లయితే మొత్తం మీద దేశ ఆర్థిక పరిస్థితి ప్రోత్సాహకరంగావుందని తెలిపారు.

ధరలను అదుపులోపెట్టడానికి గతకొద్ది నెలల్లో ప్రభుత్వం అనేక చర్యలు తీసుకొన్నది. ఇందులో భాగ్యతెలాలు, ముడి వస్తువులు లాంటివి దిగుమతి చేసుకోడానికి ఏర్పాట్లు చేయడం, నూనెగింజలు, భాగ్యతెలాలు, ముడి వస్తువులు లాంటి కీలకవస్తువులకు పరపతి కల్పించడం చేయడం, ఎక్కువ మొత్తంలో నిల్వదార విడుదల, దొంగనిల్వలకు వ్యతిరేకంగా చర్యలు తీవ్రతరం చేయడం వున్నాయని ఆయన తెలిపి చేశారు.

ఆర్థిక వ్యవస్థలో ఉత్పత్తి పోరణలు ప్రోత్సాహకరంగా వున్నాయని దన్నారు.

క్రితం సంవత్సరంలాగా ఈ సంవత్సరం ఖరీఫ్ పంటకు వాతావరణం అంతగా మంచిగా లేకున్నా, ఖరీఫ్ పంట ఉత్పత్తి క్రితం సంవత్సరానికి దగ్గరగానే లేకకొంచెంతక్కువగానైనా వుంటుందని, రాబోయే పంట పరిస్థితి బాగా వుంటుని అన్నారు. రబీలో సీజన్‌లో ఎరువుల వాడకం 32 శాతం పెరిగిందని తెలిపారు.

ప్రస్తుత సంవత్సరంలో ఆహారధాన్యాలు, నూనె గింజలు, పత్తి ఉత్పత్తికూడా క్రితం సంవత్సరం ఉత్పత్తికి దగ్గరగా వుండవచ్చునని, చెరకు ఉత్పత్తి బాగా వుండవచ్చునని, జనుము పంట బాగా వుండవచ్చునని అయన అన్నారు.

ప్రస్తుత సంవత్సరంమొదటి అరు నెలల్లో (ఏప్రియల్‌నుండి సెప్టెంబర్) పారిశ్రామిక ఉత్పత్తి అభివృద్ధి 12.6 శాతం వుందని, క్రితం సంవత్సరం యిదే కాలంలో 3 శాతం మాత్రమే వుందని తెలియచేశారు.

ప్రభుత్వరంగ పరిశ్రమల నిర్వహణ

## సామాజిక పరివర్తన దిశగా కార్యక్రమాలు — వాల్సార్ విజ్ఞప్తి

బెంగుళూరు, డిసెంబరు 4

సామాజిక పరివర్తన దిశగా మన అభివృద్ధి కార్యక్రమాల లక్ష్యంగా వుండాలని ప్రణాళిక సంఘం డిప్యూటీ ఛైర్మన్ డా. పి. ఎన్. హక్సర్ నేడిక్కడ అన్నారు.

దేశాభివృద్ధికి వనరులు, శక్తి, సాంకేతిక పరిజ్ఞానం, నిర్వహణ నైపుణ్యం అవసరం అధునాతనప్పటికి సామాజిక వ్యవస్థలో మార్పురాని వాటిలో ఏ ఒక్కటి ఆశించిన ఫలితాలను చేకూర్చలేవని అన్నారు.

బెంగుళూరు ఇండియన్ ఇన్‌స్టిట్యూట్ ఆఫ్ మేనేజిమెంట్‌లో ఆయన ప్రసంగిస్తూ పై హెచ్చరిక చేశారు.

అనేక సంస్థలు ప్రస్తుతం చేస్తున్న ప్రయత్నాలు పరిమితమైనందువలనపై సమస్యకి సమగ్రప్రభావాన్ని కల్గించలేకపోతున్నాయన్నారు.

ఈ దృష్ట్యా తమ తమ సమస్యలను విడిగా అర్థంచేసుకోవడానికి బదులుగా, సమగ్ర సమస్యలను సమన్వయ పూర్వకంగా అర్థం చేసుకోవాలని ఆయనకోరారు.

## 77 సెప్టెంబరు మెట్రిక్‌కు అనుమతికై విజ్ఞప్తి

విజయవాడ, డిసెంబరు 4

ఆంధ్ర మెట్రిక్యులేషన్ 1977 సెప్టెంబరు పరీక్షకు కూడ విద్యార్థులకు వెసులుబాటు కల్పించడానికి అనుమతి యివ్వాలని ఆంధ్రప్రదేశ్ బ్యూరో రియల్ టీచర్స్ అసోసియేషన్ సర్వ సభ్య సమావేశం విజ్ఞప్తి చేసింది.

సమావేశం యిటీవల ఒక్కడి జరిగింది. 1978 మార్చినుండి అవకాశము యివ్వరని ప్రకటించిన వలన 1977 సెప్టెంబరు పరీక్షకు వెళ్ళటానికి అవకాశం వుంటాగలదని విద్యార్థులు ఆశిస్తున్నారని పేర్కొన్నది.

ఇంటర్ పరీక్షకు వయస్సులో నిమిత్తం లేకుండా ఏడవ తరగతి పరీక్షలో కృతార్థులై రెండు సంవత్సరాలు గడిచిపోయి వుంటే అటి వారు పరీక్షకు వెళ్ళటానికి అనుమతి యివ్వాలని, 17 సంవత్సరాల నిండకపోయిన గడువు దాటిగనివారిని, సైన్సు సబ్జెక్టులో ప్రయోగాలు చేసుకున్న విద్యార్థులకు కేసు కోవటానికి అవసరం ప్రత్యేక శాఖలతోనైన కేంద్రంగా యి విశ్వ విద్యాలయ విజ్ఞప్తి చేసింది.

డా. యస్. చిరంజీవులు అధ్యక్షులుగా శ్రీ కె. పట్టాభిరామయ్య, శ్రీ కె. నాగేశ్వరరావు ఉపాధ్యక్షులుగా, శ్రీ కె. రామచంద్రరావు ప్రధాన కార్యదర్శిగా, శ్రీ టి. వి. కాశీశ్వర్ ఆడిటర్, శ్రీ యస్. సత్యమూర్తిలను సహాయ కార్యదర్శులుగా సభా వేశం ఎన్నుకొన్నది.

## త్వరలో మరిన్ని సూపర్ ఫాస్ట్ ఎక్స్‌ప్రెస్ రైళ్ళు — మంత్రి శ్రీ ఖురేషి వెల్లడి

న్యూఢిల్లీ, డిసెంబర్ 4

వివిధ స్టేషన్లలో ఢిల్లీని కలుపుతూ మరిన్ని వేగంగా నడిచే ఎక్స్‌ప్రెస్ రైళ్ళను త్వరలో ప్రవేశపెట్టడం జరుగుతుందని రైల్వే శాఖ స్టేట్ మంత్రి శ్రీ మహమ్మద్ ఖురేషి నేడిక్కడ చెప్పారు.

అన్ని రాష్ట్ర రాజధానులనుండి ఢిల్లీకి వేగంగా నడిచే ఎక్స్‌ప్రెస్‌లను త్వరలో ప్రవేశపెట్టాలని పథకం రూపొందించినట్లు సమాచార విలేకరులకు అయన చెప్పారు.

జమ్ముతావి బొంబాయి సెంట్రల్‌ల మధ్య వారానికి రెండుసార్లు నడిచే ఒక సూపర్ ఫాస్ట్ ఎక్స్‌ప్రెస్ రైలును డిసెంబర్ 24 నుండి ప్రవేశపెడుతున్నట్లు శ్రీ ఖురేషి చెప్పారు. జమ్ము - బొంబాయిల మధ్య 2 వేల కిలో మీటర్ల దూరం ప్రయాణానికి ఈ రైలు 28 గంటలు మాత్రమే తీసుకుంటుందని అయన చెప్పారు. ఈ రైలులో ఎయిర్ కండిషన్ బోగీలతో సహా అన్ని తరగతుల బోగీలుంటాయన్నారు.

కర్ణాటక, కేరళ ప్రజలకు నూతన సంవత్సర కానుకగా రైల్వేశాఖ 1977 జనవరి 6 నుండి బెంగుళూరు మీదుగా న్యూఢిల్లీ - తిరువనంతపురంల మధ్య కర్ణాటక - కేరళ ఎక్స్‌ప్రెస్‌ను ప్రవేశపెట్టబోతున్నట్లు అయన వెల్లడించారు. ఈ రైలు కూడా వారానికి రెండుసార్లు నడుస్తుంది. ఈ రైలు న్యూఢిల్లీ నుండి తిరువనంతపురానికి 47 గంటలలో బెంగుళూరుకు, 36 గంటల 45 నిముషాలలో చేరుకొంటుంది.

ఈ రైలు తోలూర్ పెట్టాయివద్ద రెండుగా విడిపోయి ఒకటి బెంగుళూరుకు, మరొకటి తిరువనంతపురానికి వెళ్తుంది.

1977 ఫిబ్రవరి 1 నుండి హజరత్ నిజాముద్దీన్ - భోపాల్‌ల మధ్య ఎగువ ప్రయాణంచేసే ఒక పాస్టు ఎక్స్‌ప్రెస్‌ను ప్రవేశపెట్టడం జరుగుతుంది. ఈ రైలు ప్రతిరోజు నడుస్తుంది. 1971 మార్చిముందటి వారంలో న్యూఢిల్లీ - భాగల్‌పూర్‌ల మధ్య మరొక ఎక్స్‌ప్రెస్‌ను ప్రవేశపెడతారు అని శ్రీ ఖురేషి వివరించారు.

## ఉర్దూ బోధనా భాష టీచర్లకు శిక్షణ

హైదరాబాద్, డిసెంబర్ 4

హైదరాబాద్ జిల్లాలోని నెర్మెట్, కడప జిల్లాలోని రాయచోటి, పశ్చిమగోదావరిజిల్లాలోని నరసాపురాలలోని ఉపాధ్యాయ శిక్షణా సంస్థలలో ఉర్దూ బోధనా భాషగా మూడు నెలల ప్రాంతంచేందుకు రాష్ట్రప్రభుత్వం ఉత్తర్వులు చేసింది.

ఒక్కొక్క సంస్థలో 75 మందిని చొప్పున పనిచేయడానికి అవకాశం వుంటుంది. యిది వెంటనే పనిచేయడం ప్రారంభిస్తాయి.

అవసరమైన సెక్షన్ల నిర్వహణకు అవసరమైన సిబ్బంది ఖర్చును, అలాగే ఒక్కొక్క విద్యార్థికి నెలకు రు. 60 ల చొప్పున స్టైపండ్‌ను ప్రభుత్వం అమోదించింది.

ఈ విధంగా ఉర్దూ బోధన భాషగా ఉపాధ్యాయులకు శిక్షణ యివ్వాలని ఉర్దూ అకాడెమి, అంజుమన్ తరక్కి ఉర్దూ లెజిస్లేటర్లు, యింకా యితర సంస్థల నుండి వచ్చిన అభ్యర్థనల దృష్ట్యా ప్రభుత్వం యీ నిర్ణయం తీసుకున్నది.

## శ్రీ పద్మరు. 80 వేల స్వాధీనం

బొంబాయి డిసెంబర్ 4

సంఘ సేవకురాలిగా చెప్పుకుంటున్న ఒక మహిళా యింటి నుండి నేడు అధికారులు పన్ను అధికారులు హుండీలను, రు. 80 వేల విలువగల ప్రామిసరీ నోట్లను స్వాధీనం చేసుకున్నారు.

అయితే ఇంటిని సోదా చేయడానికి అధికారులు ఇంటిముందు అందరు గుమిగూడి నిలబడాలని శిక్ష మాత్రం అమె విధించగల్గింది. చివరకు పోలీసులు బోర్డు చేసుకుని బలవంతపరచగా అమె తలుపులు తీయలేదు. ఎన్నడూ అదాయపు పన్ను, సంపద పన్ను చెల్లించిన పాపానపోని ఈమెపట ప్రస్తుతం రు. 1 లక్ష విలువచేసే ఇల్లు, రు. 28 వేలు విలువచేసే కారు వున్నాయి. గత నెలలోనే రు. 1 10 లక్షలకు ఒక ఇంటిని, రు. 24 వేలకు ఒక కారును కొనుగోలుచేసిందని అధికారులు చెప్పారు. అమెకు ప్రత్యక్షంగా కన్పించే ఆదాయమార్గాలేవీ లేవని అధికారులు చెప్పారు.

# జాతీయ కార్యక్రమాలకు పత్రికల సహకారం

## ప్రధాని దూత శ్రీ యూనస్ సూచన

న్యూఢిల్లీ, డిసెంబరు 4

భారత్‌లాంటి దేశంలో ముఖ్యమైన అన్ని జాతీయ కార్యక్రమాలలో సమాజంలోనిఅన్ని వర్గాల సహకారాన్ని, భాగస్వామ్యాన్ని సేకరించడానికి వార్తాసంస్థలు కృషిచేయాలని ప్రధాని ప్రత్యేక దూత శ్రీ మొహమ్మద్ యూనస్ నేడిక్కడ అన్నారు.

"ఇటుంబ నియంత్రణ, కమ్యూనికేషన్ల సమస్యలు" అన్న అంశంపై ప్రెస్ అసియా ఇంటర్నేషనల్, అఖిల భారత యూనాని తిబ్బీ మహాసభల ఆధ్వర్యాన జరిగిన సెమినార్‌లో ప్రసంగిస్తూ, పిల్లలను నక్రమమైన, ఆరోగ్యకరమైన వాతావరణంలో పెంచడానికి తగిన ఏర్పాట్లు లేకుండా ఎక్కువ సంతతిని కలిగివుండడం సమాజానికి, దేశానికి, మానవజాతికి వ్యతిరేకంగా చేసే ఒక నేరమని ప్రజలకు ప్రచార సాధనాలు తెలియ చెప్పాలని శ్రీ యూనస్ అన్నారు.

"తేదీలు యిచ్చే ముందు జరిగే పరిణామాలను పట్టించుకోకుండా అమాయకులైన ప్రజలు తమ సంతతిని పెంచుకుంటూ పోతారు. ప్రభుత్వ కార్యక్రమాలు, విధానాల పరిణామాలను సమాజం సక్రమంగా అనుభవించడానికి సంఘ వ్యతిరేకశక్తులను బయటపెట్టడంలో ప్రచారసాధనాలు తోడ్పడాలని అయన అన్నారు.

నిర్బంధం, బలప్రయోగాల ఎన్నో పరిణామాలు సాధించవలేమని, ప్రజలను ఒప్పించడంతో రేడియో, టెలివిజన్, వార్తాపత్రికలు ప్రముఖ పాత్రవహించాలని శ్రీయూనస్ చెప్పారు.

## శ్రీ ముందుపల్లి జోగయ్య ఎన్నిక — పాలేరు ప్రాంతీయ కమ్యూనిస్టు పార్టీ ఆర్గనైజరుగా

ఖమ్మం, డిసెంబరు 5

ఖమ్మం జిల్లాలో పాలేరు ప్రాంతీయ కమ్యూనిస్టుపార్టీ ఆర్గనైజరుగా శ్రీ ముందుపల్లి జోగయ్యను ఆ ప్రాంతీయ కమ్యూనిస్టు పార్టీ సభ్యుల జనరల్‌బాడీ ఎన్నుకున్నది.

ఖమ్మం తాలూకా, పాలేరు ప్రాంతీయ కమ్యూనిస్టుపార్టీ సభ్యుల జనరల్‌బాడీ సమావేశం ఇటీవల నేలకొండపల్లిలోవున్న ప్రాంతీయ కమ్యూనిస్టు సమితి కార్యాలయములో శ్రీ బాలయిల్లయ్య అధ్యక్షతన జరిగింది. చుట్టుపట్ల గ్రామాలనుంచి 100 మంది పార్టీ సభ్యులు సమావేశంలో పాల్గొన్నారు.

జిల్లా కమ్యూనిస్టు సమితి కార్యదర్శి శ్రీ పుచ్చాకి నాగేశ్వరరావు తాతీయ, అంతర్జాతీయ పరిస్థితులపై రిపోర్టు యిచ్చారు.

జిల్లా రైతు సంఘ అధ్యక్షులు శ్రీకన్నాటి కృష్ణయ్య సమావేశంలో ప్రసంగించారు.

శ్రీ ముందుపల్లి జోగయ్య తెలంగాణా సాయుధ పోరాట కాలంలో కమ్యూనిస్టు పార్టీ దళనాయకులుగా వుంటూ అనేక పోరాటాలలోపాల్గొని ప్రభుత్వ అగ్రహానికిగురై తన సతీమణితో సహా చాలా కాలంపాటు అజ్ఞాతవాసం గడిపి అద్భుత ప్రజల్లో చైతన్యంకలిగించి 1952 సం॥ తొలిసారి బయటపడ్డి, కమ్యూనిస్టుపార్టీ కార్యక్రమాలలో పాల్గొని అనేక భూస్వామ్య వ్యతిరేక పోరాటాలలో పాల్గొని తన ఆస్తి నంతా కోల్పోయారు.

1964 లో పార్టీలో చీలికలు వచ్చినపిదప హర్కిష్టిస్టుపార్టీ ద్వైపు వెళ్ళి కొంతకాలానికి ఆ పార్టీ ఆవలంబించే తప్పుడువిధానంవలన ఎటూ తేల్చుకోలేనిస్థితిలో తన స్వంతపనులు చూస్తూ తటస్థంగా వుండిపోయారు.

ఈనాడు భారత కమ్యూనిస్టుపార్టీ విధానం దిశల ఉద్దేశంపొంది తిరిగి మాతృ సంస్థలో వుండి పేదప్రజల హక్కులకోసం తనకాలాన్నంతా వినియోగించేందుకు నిశ్చయించుకొని పార్టీ సభ్యత్వాన్ని పునరుద్ధరించుకొని పాలేరు ప్రాంతంలో బలమైన కమ్యూనిస్టు పార్టీ నిర్మాణానికి పూనుకున్నారు.

## ఖమ్మం పట్టణ యువజన సమాఖ్య ప్రత్యేక సదస్సు

ఖమ్మం, డిసెంబర్ 5

ఖమ్మం పట్టణ యువజన సమాఖ్య ప్రత్యేక సదస్సు ఇటీవల స్థానిక హుస్సేన్ భవన్‌లో జరిగింది. సదస్సుకు శ్రీ జి. కిషన్, శ్రీ శంకరలింగం శ్రీ ఏసులు అధ్యక్షత వహించారు.

ఇటీవల తనికెళ్ళలో జరిగిన రాష్ట్ర యువజన సమాఖ్య కార్యవర్గ నిర్ణయాలను, రాష్ట్ర యువజన సమాఖ్య ఉపాధ్యక్షులు శ్రీ టి. వి. చౌదరి వివరించారు. శ్రీ యం. సంగయ్య సందేశమిచ్చారు.

జిల్లాలో జరిగిన కార్యకలాపాల పై జిల్లా యువజన సమాఖ్య కార్యదర్శి శ్రీ నల్లి వెంకటేశ్వర్లు వివరించారు. ఖమ్మం పట్టణంలో వెయ్యిమంది యువజన సంఘం, 9 వందలు బాలసంఘం, వందమందిని యువ మహిళా సంఘం సభ్యులుగా చేర్పించేందుకు, ఒక వంద "యువజన" పత్రిక చందాలు చేర్పించేందుకు నిర్ణయాలు తీసుకున్నారు.

అధ్యక్షులుగా శ్రీ నాటి సాహెబ్, ఉపాధ్యక్షులుగా శ్రీ యం. వలయ్య, శ్రీ వి. వెంకటేశ్వర్లు, కార్యదర్శులుగా శ్రీ వి. బాబు, సహాయ కార్యదర్శులుగా శ్రీ యం. డి. సాదిక్ హుస్సేన్, శ్రీ నాగేశ్వరరావు, కోశాధికారిగా శ్రీమతి ఇ. సరోజకుమారి, సాలుగా 11మందితో నూతన కమిటీని ఎన్నుకున్నారు. (వి. వి.)

## సల్లాండలో సంక్షేమ దినోత్సవాలు

సల్లాండ, డిసెంబరు 5

హరిజనులు, యితర వెనుకబడినతరగతుల ప్రజలను స్థానిక హాస్టల్ రేవాయంలో ప్రవేశం చేయుటందాలా ఇక్కడ సంక్షేమ దినోత్సవ కార్యక్రమాలు ప్రారంభ మయ్యాయి.

జిల్లాకలెక్టర్ శ్రీ టి. నాగరత్నం, ఐ.ఎ.స. శ్రీ పి. సిద్దారెడ్డి, అదికారి యస్. పి. శ్రీ యం. ఉదయ్, హాలుబాబ్, కార్యనిర్వాహకులు శ్రీనాగరత్నం తదితరులు ఈకార్యక్రమంలో పాల్గొన్నారు.

ఈ కార్యక్రమం తర్వాత గిర్జాపూడిపట్టణ 1500 మందికి సహాయం శ్రీ దోనకొండ జడి గాయి ఈ కార్యక్రమంలో జిల్లా అధికారులంతా పాల్గొన్నారు.

సాయంత్రం 3 బహుమతుల పంపిణీలు జరిగాయి. దళితులకు శ్రీ పి. గంగారెడ్డి, శ్రీమతి నాగరత్నం, పి. సిద్దారెడ్డి, శ్రీ పి. జగన్నాథ్ (డి.ఆర్.డి.ఓ. లు అటెస్టు అందచేశారు. తర్వాత జిల్లాకలెక్టర్ ప్రసంగిస్తూ మిత్రప్రోత్సాహం నిచ్చు అధికారులను పంచి పెట్టారు. సల్లాండ హైస్కూల్ అవరణ

## వృతుల సంఖ్య 17 కి పెరుగుదల — షి పరకొట్టి బస్సు ప్రమాదంలో

మదురై, డిసెంబర్ 4

షివరకొట్టై బస్సు ప్రమాదంలో మృతి చెందినవారి సంఖ్య నేడు మరో ముగ్గురు ప్రభుత్వ ఇర్స్‌టిన్ హాస్పిటల్లో మృతి చెందటంతో 17 కి పెరిగింది.

మరో 13 గురు హాస్పిటల్లో చికిత్స పొందుతున్నారు. వారి పరిస్థితి ప్రమాదకరంగా వున్నట్లు తెలుస్తోంది.

మదురైనుండి తాయిలపట్టి వెళుతున్న బస్సు షివరకొట్టై వద్ద ఒక వ్యాను నవంబర్ 29 న ఢీకొన్న పలితంగా ఒక మహిళతోసహా 14 మంది ప్రయాణీకులు అక్కడికక్కడే మృతిచెందారు.

## టిక్కెట్టులేని ప్రయాణీకుల పట్టివేతకు సుంకుమార్ కార్యక్రమం

మద్రాసు, డిసెంబరు 4

టిక్కెట్టులేని ప్రయాణీకులను పట్టివేసేందుకు, ప్రయాణీకుల సౌకర్యాలు, పరిశుభ్రత మెరుగుపరచుటకు దక్షిణరైల్వే సుమ్మర కార్యక్రమాన్ని ప్రారంభించనున్నది.

ఈ విషయాన్ని దక్షిణ రైల్వే జనరల్ మేనేజర్ శ్రీ ఆర్. యం. నాంబియార్ తెలియచేశారు.

ఇటీవల జరిగిన జనరల్ మేనేజర్ల సమావేశంలో ఈ కార్యక్రమం చేపట్టడానికి నిర్ణయం జరిగిందని, ఈ కార్యక్రమం డిసెంబరు 6 నుండి నెల రోజులు కొనసాగుతుందని దక్షిణ రైల్వే పబ్లిసిటీ విభాగం ప్రకటనలో తెలియచేయబడింది.

## పూనా హత్యలపై దర్యాప్తు

పూనా, డిసెంబర్ 4

రెండు రోజుల క్రితం జరిగిన ప్రముఖ సంస్కృత పండితులు కాశీనాథ్ శాస్త్రి అభ్యంకార్ పటుంబం మొత్తాన్ని హత్యచేసిన నిందితులకై జరుపుతున్నగాలింపులో కొన్ని అనుమానాలను సంపాదించినట్లు పూనానగర పోలీసు కమిషనర్ శ్రీ వి. వి. బాబర్ తెలిపారు.

ఇంతవరకు ఎవరినీ అరెస్టుచేయలేదని, అయితే వివిధ దృక్కోణాల నుండి దర్యాప్తు సాగుతున్నదని చెప్పారు.

డిసెంబర్ ఒకటవతేదీన శ్రీ అభ్యంకార్ అయన భార్య, మనవరాలు, మనవడు, పనివానిని హత్య చేయబడిన విషయం పాఠకులకు విదితమే.

ఇప్పటివరకు సాధించిన అనుకోల పలితంగా నిందితులను పట్టుకోగలమని కొంత నమ్మకం అభివ్యక్తమయిందని పోలీసు కమిషనర్ తెలిపారు.

## ఫిలింఛాంబర్ ఆఫ్ కామర్స్ విజ్ఞప్తి

విజయవాడ, డిసెంబర్ 4

తుఫాను బాధితుల సహాయానికై ముఖ్యమంత్రి సహాయ నిధికి తీవ్రంగా ఏకాభిప్రాయాలు ఆంధ్ర ఫిలిం ఛాంబర్ ఆఫ్ కామర్స్ కార్యవర్గం నేడు చలన చిత్ర పరిశ్రమలో సభ్యులను కోరింది.

రాష్ట్ర సమాచార, సినిమాటోగ్రఫీశాఖ మంత్రి శ్రీ వి. రంగారెడ్డి చేసిన విజ్ఞప్తి మేరకు కార్యవర్గం ఒక తీర్మానంలో యీ విధంగా విజ్ఞప్తి చేసింది.

సమావేశానికి కార్యవర్గ సభ్యులు శ్రీ సి. వెంకయ్య నాయుడు అధ్యక్షతవహించారు. గౌరవ కార్యదర్శి శ్రీ కాట్రగడ్డ సుబ్రహ్మణ్యం తీర్మానాన్ని ప్రతిపాదించారు.

## ఢాకా చర్చలకు శ్రీ జగ్‌జీవన్‌రామ్

న్యూఢిల్లీ, డిసెంబర్ 4

గంగానదీ జలాల పంపిణీపై డిసెంబర్ 6 నుండి ఢాకాలో జరుగనున్న మంత్రిస్థాయి చర్చలలో భారత ప్రతినిధి వర్గానికి కేంద్ర వ్యవసాయ, సిటీ పారుదల శాఖ మంత్రి శ్రీ జగ్‌జీవన్‌రామ్ నాయకత్వం వహిస్తారు.

ఈ నెల 6 వ తేదీన జరుగబోయే చర్చల్లో పశ్చిమ బంగ మంత్రిత్వ శాఖలో విధాన నిర్ణాయక సంఘం అధ్యక్షులు శ్రీ వి. పార్థసారథి, పశ్చిమబంగ శాఖ కార్యదర్శి శ్రీ జగత్ మెహతా, సిటీ వారుదల శాఖ కార్యదర్శి శ్రీ సి. వి. పటేల్, పశ్చిమబంగాళ, సిటీపారుదలశాఖలోని ఇతర సీనియర్ అధికారులుకూడా పుంటారు.

## పేదలకు న్యాయ సహాయం బాధ్యత సమాజానిదే

అహమ్మదాబాద్, డిసెంబరు 5

పేదలకు న్యాయ సహాయం అందజేసే బాధ్యత సమాజానిదేనని, పేదలకు, నిరక్షరాస్యులకు సహాయపడటానికి సుముఖతవున్న లాయర్ల సంస్థ అంటూ ఒకటి లేకపోవడం పెద్ద లోపమని గుజరాత్ హైకోర్టు ప్రధాన న్యాయమూర్తి శ్రీ ఎన్. ఓబులరెడ్డిఅన్నారు.

డిసెంబరు 11 వ తేదీన ఇక్కడ జరుగనున్న రాష్ట్రస్థాయి లీగల్ ఎయిడ్‌వర్కర్స్ సదస్సు సందర్భంగా ఆయన నిన్న ఇక్కడి విలేకరులతో మాట్లాడారు.

జరగబోయే సదస్సులో లోకసభ్యులు, జిల్లా పంచాయతీ అధ్యక్షులు, పార్లమెంటు సభ్యులు పాల్గొంటారని శ్రీ రెడ్డి తెలిపారు.

## గ్రామ ప్రాంతాల్లో సంచార బ్యాంకులు — మంత్రి సూచన

హైదరాబాదు, డిసెంబరు 5

గ్రామ ప్రాంతాలలో సంచార బ్యాంకులు నెలకొల్పవలసిందిగా గ్రామీణ ప్రజల కొన్ని సమస్యలు పరిష్కారమవుతాయని జేనత శాఖమంత్రి శ్రీ కె. వి. కేశవులు అన్నారు.

రిజర్వు బ్యాంకు విధానాల మూలంగాపారిశ్రామికులకు పరిణామిచ్చే బ్యాంకులు సద్దితుల్లో పెద్దగా మార్పురాలేదని ఆయన అన్నారు.

అమ్ము పరిశ్రమలకు అర్థికసాయం, అన్న అంశంపై జరిగిన అంతర్జాతీయ గోష్ఠిలో ముగింపు ఉపన్యాసమిస్తూ అయన పైవిధంగా అన్నారు.

బ్యాంకులు తప్పకుండా తాము పడ్డీ వ్యాపారులుగా పరిగణింపబడక భాగస్వాములుగా భావించాలని, రుణాల పరిశ్రమను క్రమేణా యాంత్రీకరణ చేసి, అమ్ము పరిశ్రమలుగా మార్చాలని అయన సూచించారు.

స్వయం ఉపాధి కల్పనా విధానం చేసేందువల్ల ప్రభుత్వం ఇస్తున్న విద్యారంగంలో డిబ్బు ఎక్కువ ఖర్చుపెడుతున్నదని అన్నారు.

ధరి, అమ్ము పరిశ్రమలు ఒకదాని కొకటి పరస్పర సహాయకారిగాపనిచేయాలని సూచించారు.

## వరదల నిరోధానికి దీర్ఘకాల పథకాలు — వ్యవసాయమంత్రి శ్రీ జగ్‌జీవన్‌రామ్ సూచన

న్యూఢిల్లీ, డిసెంబర్ 4

వరదలు సంబంధించిన సమస్యలను పరిష్కారం స్వల్పకాలికంగా మాత్రమే గాకుండా దీర్ఘకాలిక లక్ష్యంతో అవసరమైన వ్యూహాన్ని రూపొందించాల్సిన అవసరం వుందని నొక్కిచెప్పి జాతీయ వరదల కమిషన్‌కు ప్రారంభోత్సవంచేస్తూ వ్యవసాయ శాఖ మంత్రి శ్రీ జగ్‌జీవన్‌రామ్ అన్నారు.

ప్రస్తుతం దేశంలో చేపట్టిన వరదనిరోధక చర్యలను క్షుణ్ణంగా సమీక్షించిన పిదప ఈ వ్యూహాన్ని రూపొందించాల్సి వుందని అయన అన్నారు.

"రాష్ట్రీయ బర్ అయోగ్" అని అధికారయుతంగా పిలవబడే ఈ కమిషన్ దేశంలోని వరద ప్రాంతాల్లో వరదల తెలెత్తకుండా నివారించుటకు వచ్చే 20 లేక 30 సంవత్సరాల్లో అమలు జరిపే జాతీయ ప్రణాళికను రూపొందిస్తుంది. ఈ కమిషన్ నిర్దేశించే అంశాలు సంవత్సరాల్లో, అంచెలవారీగా అమలుపరుచుకోవాలని అయన సూచించారు.

హరియానా గవర్నర్, అయోగ్ ఛైర్మన్ శ్రీ కె. ఎల్. రావు మాట్లాడుతూ ఈ కమిషన్ ఏ ఏ పనులు చేయడం ప్రారంభించిందని ప్రస్తుతం వివిధ రాష్ట్రాలనుండి సమాచార సేకరణకై ప్రశ్నావళిని రూపొందించడం జరుగుతున్నదని, సమాచారసేకరణకు కొంత కాలం పడుతుందని తెలిపారు.

రాష్ట్ర ప్రభుత్వాలు వరదలు ప్రైవేటీకరణ సమస్యను, ఇంతవరకు తీసుకొన్న చర్యలను ప్రాతమిక నివేదికలు పంపాలని కమిషన్ కోరుతున్నదని తెలిపారు.

## ఇంకొల్లులో కుటుంబనియంత్రణ కేంద్రం ప్రారంభం

పరుచూరు, డిసెంబరు 5

ప్రకాశంజిల్లా పరుచూరు సమితి ఆధ్వర్యమున ఇంకొల్లు గ్రామంలో గతనెల 14 వ తేదీన కుటుంబ నియంత్రణ కేంద్రమును సమితి వి. డి. ఓ. శ్రీ టి. కృష్ణ ప్రారంభోత్సవము చేశారు. మొబైల్‌యూనిట్ 15 అవగాహన సభలు జరిగినవి. డాక్టర్ స్వరాజ్యలక్ష్మి శస్త్రచికిత్సలు నిర్వహించారు. పదకొండు తరగతులకు చెందినవారు యీ కేంద్రములో అవగాహన చేసుకొనుటకు ఉత్సాహంగా ముందుకు వస్తున్నారు.

## ప్రకాశం జిల్లాలో 17 వేల అపరేషన్లు

ప్రకాశం జిల్లాలో యీ సంవత్సరం ఫిబ్రవరి నుండి గత నెల వరకు అనగా 17 వేల 73 కుటుంబ నియంత్రణ ఆపరేషన్లు జరిగాయి.

ఫిబ్రవరి నెలలోపు 1003, మే లో 800, జూన్‌లో 1325, జులైలో 1042, ఆగస్టులో 811, సెప్టెంబరులో 1450, అక్టోబరులో 2892, నవంబరులో 7383 ఆపరేషన్లు జరిగాయి. మొత్తం 27 వేల లక్ష్యం పూర్తి చేసేందుకు జిల్లా అధికారులు శీఘ్రంగా కృషి చేస్తున్నారు. (వి. వి)

# క్రీడారంగం

## డేవిస్‌కప్ డబుల్స్‌లో భారత్ విజయం — 169/8 పరుగులు

న్యూఢిల్లీ, డిసెంబర్ 4

భారత-జపాన్‌ల మధ్య యిక్కడి జరుగుతున్న తూర్పుమండలం డేవిస్‌కప్ క్వార్టర్ ఫైనల్స్ డబుల్స్‌లో నేడు భారత్ అరుణ్‌కుమార్, అమృతరాజ్, అనంద్ అమృతరాజ్‌లు 6-3, 1-3, 6-2 స్కోర్లతో జపాన్‌కు చెందిన జపాకామిజాజ్, ఎన్ యిచిహారాయ్‌లను ఓడించారు. దీనితో భారతజట్టు 2-1 ఆధిక్యత లభించింది. రేపు రివర్స్ సింగిల్స్ పోటీలు జరుగుతాయి.

రాష్ట్రపతి శ్రీ ఫక్రుద్దీన్ అలీ అహ్మద్ నేడు డబుల్స్ పోటీలో మొదటి రెండు సెట్లను తిలకించారు.

రేపు రివర్స్ సింగిల్స్ పోటీలో ఆనంద్ అమృతరాజ్ తొలిసారి కెన్ యిచిహారాతోనూ, అరుణ్ అమృతరాజ్ జపాన్‌కు చెందిన తకాషి మోరిటాతోనూ ఆడతారు.

## పిఎస్‌కప్ డబుల్స్‌లో భారత్ విజయం

న్యూఢిల్లీ, డిసెంబర్ 4

పిఎస్‌కప్ అంతర్జాతీయ టోర్నమెంట్‌లో నేడిక్కడ జరుగుతున్న డబుల్స్ పోటీలో భారత్ 6-3, 6-3 తేడాతో ఆస్ట్రేలియాపై విజయం సాధించింది. భారత్ తరఫున ఆడిన అరుణ్ అమృతరాజ్, అనంద్ అమృతరాజ్ జపాన్‌కు చెందిన జపాకామిజాజ్, ఎన్ యిచిహారాయ్‌ల జంటను ఓడించారు. దీనితో భారతజట్టు 2-1 ఆధిక్యత లభించింది. రేపు రివర్స్ సింగిల్స్ పోటీలు జరుగుతాయి.

రాష్ట్రపతి శ్రీ ఫక్రుద్దీన్ అలీ అహ్మద్ నేడు డబుల్స్ పోటీలో మొదటి రెండు సెట్లను తిలకించారు.

రేపు రివర్స్ సింగిల్స్ పోటీలో ఆనంద్ అమృతరాజ్ తొలిసారి కెన్ యిచిహారాతోనూ, అరుణ్ అమృతరాజ్ జపాన్‌కు చెందిన తకాషి మోరిటాతోనూ ఆడతారు.

## రు. 3.15 లక్షలు ఖర్చు చేసే అనకట్ట స్కీముకు శంకుస్థాపన — తూర్పుగోదావరిజిల్లా చుమ్ముకొండపద్ద

(విశాలాంధ్ర విలేకరి)

అడ్డతీగల, డిసెంబరు 5

తూర్పుగోదావరిజిల్లా అల్లవరంతాలూకాలో నవంబరు 25 వ తేదీన ఆంధ్రప్రదేశ్ లెజిస్లేటివ్ కమిటీ సభ్యులు శ్రీ కె. వీరూరావు చ

# తుపాను నష్టాన్ని అంచనా వేయడంలో సంఘ సేవకుల తోడ్పాటును ఆహ్వానించాలి

## కావలిలో తుపాను బాధిత రైతుల సభలో శ్రీ వై. వి. కృష్ణారావు సూచన

(విశాలాంధ్ర విలేకరి)

కావలి, డిసెంబరు 5

నిన్న ఇక్కడి పంచాయతీ ఆఫీసులో జరిగిన తుపాను బాధితులైన రైతుల సభా వేశంలో రాష్ట్ర రైతు సంఘ అధ్యక్షులు శ్రీ వై. వి. కృష్ణారావు ప్రసంగించారు.

తాలూకా రైతుసంఘ కార్యదర్శులు శ్రీ పట్టిసాని వెంకట సుబ్బయ్య సభకు అధ్యక్షత వహించారు.

కావలి తాలూకాలో తుపానువల్ల పారజీవితం ఏ విధంగా స్తంభించి పోయిందో గిడ్డంగులు, గుడిసెలు, జవహర్ భారతి, జి. డి. నాయుడు స్కూలు నష్టపోయిందీ తాలూకా రైతుసంఘ కార్యదర్శి శ్రీ వి. వి. నరసింహారావులు వివరించారు.

ఆంధ్రప్రదేశ్ చరిత్రలోనే ఇటువంటి తుపాను మునెన్నడూ లేదని, 40 రోజులక్రితమే వాయుగుండం తుపానులు వచ్చాయనీ 1930 తరువాత యిటువంటి తుపాను తాము చూడలేదని, 1927లోఒక తుపాను వచ్చిందని విన్నామనీ అయితే అది యింతటి నష్టం కల్గించలేదని శ్రీ వై. వి. కృష్ణారావు తమ ప్రసంగంలో తెలియ జేశారు. ముందు ప్రచండ మారుతం తరువాత వర్షంవల్ల విపరీతంగా నష్టం కల్గిందని అయన అన్నారు. కోవూరు, ఆత్మకూరు, కావలి తాలూకా గ్రామాలలో తిరిగి చూచానని, పెద్ద పెద్ద చెట్లు, పూరిపాకలు యింట్లు, పశువుల కొట్టాలు కూలిపోవడం, అరటి, తమలపాకుల తోటలు ధ్వంసం కావడం చూచానని అయన అన్నారు.

రోడ్లన్నీ కూలిపోయి చెట్లతో నిండిపున్నాయి.

కోవూరు తాలూకాలోని ముదివర్తి గ్రామంలాంటి పరిస్థితే గా నాలుగుమండల పరదా ప్రదేశంలోనంతా. ఆత్మ కూడా తాలూకాలో ఇళ్లన్నీ పూర్తిగా కూలిపోవడం చూచాను, అని అయన అన్నారు.

డిసెంబరు నెలలో పర్జీనియా పొగాకు వేయలేదని, యింకా ఏ ఎంటులు వేయడానికి వీలులేదని అందువల్ల పర్జీనియా పొగాకుకు నష్టమొచ్చినదని రైతులు విన్నవించారని శ్రీ కృష్ణారావు అన్నారు.

నెల్లూరు జిల్లాలోనే 30 వేల యింట్లు కూలిపోయాయని మొత్తం రాష్ట్రంలో ఏ మేరకు కూలిపోయాయో ఊహించలేమని అయన అన్నారు.

సహాయక కార్యక్రమాల విషయం ప్రస్తావిస్తూ, నష్టాన్ని అంచనా వేసేందుకు జిల్లా కలెక్టర్ పూనుకొని అధికారులను పంపారని, యిప్పుడు కోస్తోయిన పేడలకు అక్కడికక్కడే సహాయం అందజేస్తున్నారన్నారు.

నష్టం అంచనా వేయడంలో సాంఘిక సంస్థల, సంఘ సేవకుల సహాయాన్ని తీసుకునేందుకు కూడా అధికారులు సిద్ధమవుతున్నట్లు మీ స్తుంది అని అయన అన్నారు.

ఈ సహాయాన్ని వారు సంతోషంగా స్వీకరించాలనీ, తద్వారా ఎంతో పనిభారం తగ్గుతుందని, అయితే అధికారులు యథాతథంగా సమాచారాన్ని అవసరంలేదనీ, వారు సాంఘిక కార్యకర్తల రిపోర్టులను తనిఖీ చేసుకోవచ్చునని శ్రీ కృష్ణారావు సెలవిచ్చారు.

పూరిపాక నిర్వాసితులకు రు. 150 వరకూ దనీ, కనీసం రు. 300 అవసరమనీ, యిక రైతులకు సంబంధించి రాష్ట్ర ప్రభుత్వం యిచ్చిన అప్పులుగానీ, వాణిజ్య, వ్యాపారులు యిచ్చిన అప్పులుగానీ, భూమి అభివృద్ధి బ్యాంకులు యిచ్చిన అప్పులుగానీ యీ సంవత్సరం వసూలుచేయకూడదనీ, ప్రభుత్వము ఉదారంగా రైతులకు రు. 6000 వరకు తక్కావీ అప్పులు మంజూరుచేయాలనీ, నష్టపోయిన విద్యా సంస్థలకు కూడా సహాయంచేయాలనీ అన్నారు.

ఆహార కార్పొరేషన్ గిడ్డంగులలో నియ్యం నిల్వవుండిగా, తుపాను బాధిత ప్రాంతాల్లో నియ్యం ఎక్కువ ధరకు అమ్ముచున్నారనీ, ప్రభుత్వం వెంటనే నియ్యం విడుదలచేసి సబ్సిడీరేట్లకు అమ్మాలన్నారు.

రైతులకు పెద్దఎత్తున సహాయం చేసేందుకు రాష్ట్ర ప్రభుత్వం ముందుకు రావాలనీ, యింతకు కేంద్ర సహాయాన్ని పొందాలన్నారు.

తుపాను నష్టాలు, సమస్యల పరిష్కారంపై ప్రదేశ్ రైతు సంఘం ముఖ్యమంత్రికీ, ప్రధాన మంత్రికీ సవివరమైన నివేదిక అందజేస్తుందని సమర్పణ తాసన సభల్లో లేవనెత్తుతుందనీ, రైతులకు అన్ని విధాల సహాయం అభ్యసగుణట్లు చూస్తుందని అన్నారు.

ముంబూర్ సర్పంచ్ శ్రీ కె. వి. రమణారెడ్డి, తాళ్ళపాలెంకు చెందిన శ్రీ ఆర్. వెంకయ్య నాయుడు, తాలూకా కమ్యూనిస్టు నాయకులు శ్రీ వై. అలరామయ్య, చినకరణకు చెందిన శ్రీ గోపాలరెడ్డి, ముసునూరుకు చెందిన శ్రీ సుబ్బారెడ్డి, జనోపకారి సంపాదకులు శ్రీ షేక్ మస్తాన్, స్థానిక కాంగ్రెసు నాయకులు శ్రీ పి. నాగేశ్వరరావు, కావలి హరిజన పాలెంకు చెందిన శ్రీ రోశయ్యలు కొంత ప్రసంగించారు.

ఉదయం శ్రీ వై. వి. కృష్ణారావు జవహర్ భారతిని సందర్శించి, రెక్టార్ శ్రీ డి. రామచంద్రారెడ్డిని కలిసి కాలేజీకి జరిగిన నష్టాన్ని వివరించారు. కావలిలోని హరిజనపాలెంను, జి. డి. నాయుడు ఇండస్ట్రియల్ పాఠశాలను సందర్శించారు. అనంతరం పెంట శ్రీయుతులు సి. రామకోటయ్య (జిల్లా కమ్యూనిస్టుసమితికార్యదర్శి) స్వర్ణ వేమయ్య (జిల్లా [illegible] యం. శంకరయ్య (జిల్లా రైతుసంఘాధ్యక్షులు) గనుపాటి రామచంద్రయ్య (జిల్లా కమ్యూనిస్టు నాయకులు) శ్రీ ఆర్. సుందరరావు (కావలి తాలూకా కమ్యూనిస్టు సమితి కార్యదర్శి) పి. వి. సుబ్బారావు (తాలూకా వ్యవసాయ కార్మికసంఘకార్యదర్శి) శ్రీ వి. నరసింహార్యులు (తాలూకా రైతు సంఘ కార్యదర్శి)లు పాల్గొన్నారు. శ్రీ కృష్ణారావు ప్రభృతులు చౌదరిపాలెంలో బారన్లు కూలిపోయిన ప్రదేశాలను, పొగాకు చేలను సందర్శించి నష్టాల వివరాలను రైతులను అడిగి తెలుసుకున్నారు.

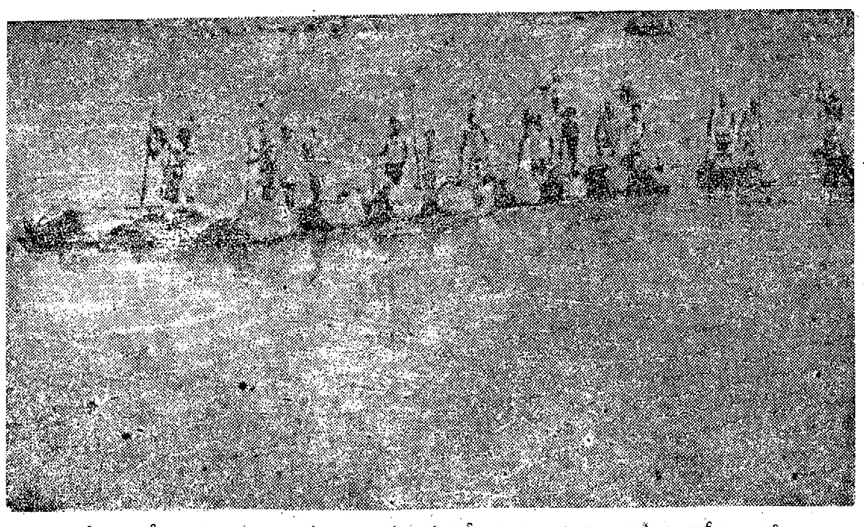

పశ్చిమగోదావరిజిల్లా పూళ్ళ ప్రాంతంలో కోసిన వరి పనల్ని తోటి దోనెలలో వరద నీటి నుంచి ఒడ్డుకు తెచ్చుకుంటున్న దృశ్యం

# కందుకూరు తాలూకాలో పంటలకు అపారనష్టం: కూలిపోయిన వెయ్యి పొగాకు బారన్‌లు

కందుకూరు, డిసెంబరు 5

ప్రకాశంజిల్లా కందుకూరు తాలూకాలో రెండు దఫాలుగా దీపిన తుపానులు, కురిసిన వర్షాలకు వేల హెక్టార్లలో పైర్లు దెబ్బతిని రైతాంగం, యితర పేదప్రజానీకం అపార నష్టానికి గురయ్యారు.

ఎర్రనేలలో వేసిన ముద్దు పైర్లు జొన్న, ఆముదాలు, జనుము, కంది, వగైరా అన్నీ 17 వ తేదీ తుపానుకు వేల ఎకరాలలో తుడిచిపెట్టుకు పోయాయి. తర్వాత మళ్ళీ 25 వ తేదీ తుపాను. వర్షానికి సుమారు 20 వేల హెక్టార్లలోని వర్జీనియా పొగాకు 75 శాతం మొక్కలు నీటిలో మునిగి పోయాయి.

మళ్ళీ నాట్లు దొరకటమే కష్టంగా వుంది, అరకనీసం మూడు రు. 200 వుంది. తుపాను ముందు వేసిన తొన్న, వరిగ వర్షానికి మురిగి పోయాయి. పైర్లు వేయాల్సిన భూములు వల్లం కావడంవల్ల యింకా నెల రోజులకుగాని అరవు. అదును పోతుందేమో నని రైతులు తహతహలాడుతున్నారు.

ఈ తాలూకాలో మరో ప్రధాన పంట యిన మిర్చి వేల ఎకరాలు నీట మునిగి పురుగేసి మొక్కలన్నీ చచ్చిపోయాయి.

తాలూకాలో సంతలపూరులో 100, వీరరాఘవుని కోటలో 80, తాళవరంలో 80, కళవల్లం దప్పలపాడులో 40 యిలా సుమారు 100 గ్రామాలలో మొత్తం 1000 ద్వారన్‌లు పడిపోయాయి.

పంటలు, యిప్పు, ద్వారన్‌లు తదితరాల నష్టం రు. 1 కోటి దాకా వుంటుందని అంచనా.

కనుక అపారనష్టానికి తాలూకా రైతాంగాన్ని, పేదప్రజలను అత్యవసర ప్రాతిపదికపై సహాయక చర్యలు చేపట్టి అదుకో వలసిందిగా తాలూకా రైతుసంఘ కార్యదర్శి శ్రీ కె. సదాశివరెడ్డి ఒక ప్రకటనలో కోరారు.

# చేనేతకుటుంబాల దీనావస్థ

## గుంటూరు జిల్లా సంఘాధ్యక్షుని విజ్ఞప్తి

గుంటూరు, డిసెంబరు 5

సవంబరు 4 నుండి ప్రారంభమైన దక్షిణాది ఒకటిగావచ్చిన తుపాను, భారీవర్షాలవల్ల వ్యవసాయదారుల తర్వాత చేనేతవారు తీవ్రంగా నష్టపోయారు. పైగా యింటిలోని వారంతా రోజుకు 10 గంటలు పనిచేస్తేగాని పొట్టగడవని వారు చేసేపనులే చెప్పతిని దీనాతి దీనమైన స్థితిలో వున్నారు.

ఈ తుపానులు మూలంగా గుంటూరు జిల్లాలోని రేపల్లె, తెనాలి, బాపట్ల తాలూకాలు పడిన 30 వేలమంది చేనేతవృత్తి చేయలేకపోతున్నారు. తిన్నా తినకపోయినా అలాగే బిక్కిరి పోతుంటారు.

కనుక వారు ఈ పరిస్థితినుండి కోలుకోవాలంటే కొన్నాళ్ళపట్టుతుంది. కనుక ఈ వినిత్కర పరిస్థితినుండి చేనేత వారిని తక్షణం ఆదుకోవడంకుకై సహాయ కార్యక్రమాలు ప్రారంభించాల్సిందిగా జిల్లా చేనేత సంఘ అధ్యక్షులు శ్రీ గంజి మురళయ్య ఒక ప్రకటనలో కోరారు.

# చిలకలూరిపేట ఏరియాలో ప్రత్తి, వరి పైర్లకు నష్టం

గుంటూరు జిల్లా చిలకలూరిపేట ఏరియాలో ఇటీవల కురిసిన భారీ వర్షాల వల్ల ప్రత్తి, వరి పైర్లకు విపరీత నష్టం సంభవించింది.

ప్రత్తికాయలు కుళ్ళిపోయాయి. విపరీతంగా పురుగొచ్చింది. ఎకరానికి 10 క్వింటాళ్ళు అవుతుందని ఆశించిన ప్రత్తి 2 క్వింటాళ్ళు కూడా అయ్యేట్లు లేదు. ఎకరానికి రు. 4 వేలు దాకా అవుపెట్టారు. వరపైరు పూర్తిగా పాడైపోయింది. మొలకొస్తున్నది.

కనుక వెంటనే రిస్టు రెమిషన్‌ను నీటి తీరువా పన్నును రద్దుచేయాలని, వ్యాపారులు రుణాలు వాయిదా వేయాలని తిరిగి రుణాలు యివ్వాలని ఏరియా కమ్యూనిస్టు సమితి సహాయ కార్యదర్శి శ్రీ గాతం నాగయ్య ఒక ప్రకటనలో కోరారు.

# రాజంపేట తాలూకాలో వరదల బీభత్సం

కడప జిల్లా రాజంపేట తాలూకాలో అన్ని పైర్లు పాడాలనికి వేయబడ్డాయి. ముందు రెండు, మూడు నెలలు వర్షం సవక వరి, వేరుశనగ పైర్లు దెబ్బతిన్నప్పటికీ, తర్వాత వర్షాలు పడనందున కొంచెం కోలుకున్నాయి.

కానీ తీవ్రమైన వరదల నీళ్ళతంతో తాలూకాలో తూర్పు ప్రాంతంలో ప్రధానమైన నదులు, గుంజన, ముష్టియేరు, పాముల్‌నేరు, పాపురు ప్రాంతాలలోని పల్లంగి, చెయ్యేరు పొంగి మొత్తం తాలూకాకే వ్యాపించాయి.

వరదలబుచిచ్చేర్ల, పెనగలూరు, సంబటూరు రాజంపేట, పుల్లంపేట, కొంతవారం కోడూరు పిర్కాలు గురయ్యాయి.

తాలూకా, పిర్కా కేంద్రాలకు అన్ని సంబంధాలు తెగిపోయాయి.

ఈ పిర్కాల్లో వరి, అరటి, నువ్వునిమ్మ, వేరుశనగ, కరుబోజు పైర్లు పూర్తిగా నాశనమయ్యాయి. కొన్నచోట్ల ఎకరాలు ముఖ్యంగా నదీతీర ప్రాంతాలు దిన్నెలువేసి నామరుగా అన్నిటి గుర్తయ్యాయి. మొత్తంమీద కొన్నికోట్ల నష్టాలు సంభవించాయి.

ఈ తాలూకాలో వరదలకు గురైన ప్రాంతాన్నంతా ప్రభుత్వాధికారులచే పరిశీలించి యిప్పటికీ పోయినవారికి తక్షణం సహాయం అందించాలని వాణిజ్య సంబంధ పన్నులు, శిస్తు వసూళ్ళు మాపి చేయాలని, అన్నిరకాల అప్పులు వసూళ్ళు వాయిదా చేయాలని, ఋణదాతల ద్వారాపోతాలంపరమ్మతు చేయించి, ఆ ఇర్చు తీర్చుకాలిక వాయిదాలపై తీర్చుకోవాలని, తెగిపోయిన వాగులు, వంతెనలు, చెరువుల మరమ్మత్తు వెంటనే జరిపించాలని, చిత్తూరి మీదుగా కోడూరు పోయేందుకు అనువుగా వ్రిడ్జిని నిర్మించాలని, తాలూకా రైతు సంఘం కార్యదర్శి శ్రీ టి. మునియ్య ఒక ప్రకటనలో ప్రభుత్వానికి విజ్ఞప్తి చేశారు.

ఈ విజ్ఞప్తినే రెవిన్యూ మంత్రి శ్రీ నరసారెడ్డి యీనెల 1న రాజంపేట వచ్చిన సందర్భంగా తాలూకా కమ్యూనిస్టు సమితి కార్యదర్శి శ్రీ ఎస్. వి. సుబ్బాయమ్మ, రైతుసంఘ కార్యదర్శి శ్రీ టి. మునియ్య మెమొరాండం రూపంలో మంత్రికి అందజేశారు.

ప్రభుత్వానికివీలైతే వరదబాధితులకు సహాయం అందించవలసిందిగా మంత్రి హామీ యిచ్చారు.

# వేసిన మొక్క వేసినట్లుం విడువు లేకుండా బతికినా.....

ఒంగోలుకు 8 కిలోమీటర్ల దూరాన వున్న మారెళ్ళగుంటపాలెం, సర్వాయపాలెం, పెదకొత్తపల్లిగ్రామాలు మూడూ ఒకే పంచాయతీలో వున్నా, వెయ్యి పబుంధాలున్నా, నాలుగొందలు పైగా పొగాకు ఖర్చులున్నాయి. సుమారు 4 వేల ఎకరాల్లో పొగాకుతోటలు ప్రతిఏటా వేస్తుంటారు. ఇక్కడి భూములో నేగాక ఒంగోలు, యితరత్రా భూములో కూడా నీరు విరివిగా పొగాకు వేస్తుంటారు.

అలాగే నేటి సంవత్సరం కూడా. వేసిన మొక్క వేసినట్లు బతికింది. సంతోషించారు. తుపానువచ్చికొన్ని పల్లపు భూములు దెబ్బతిన్నాయి. అయినా మెరక పొలాలలో రోటలు బాగానేవున్నాయి. పోయిన తోటలు వేసుకోవటం మొదలెట్టారు. వాసి మళ్ళీ వచ్చింది తుపాను. దాంతో పొగాకు తోటలన్నీ దెబ్బతిన్నాయి. అయినా వర్షం తగ్గిన తర్వాత పోయిన మొక్కలు విడుపులు వేయటం ప్రారంభించారు. పూర్తయిన రెండోరోజుకే "మూరెగే నక్కమీద తాటికాయ పడట్టు" మూడోసారి వచ్చిన తుపానుతో మొత్తం తోటలన్నీనాశనమైపోయాయి. రైతులు ఒక్కొక్క ఎకరానికి పెట్టుబడి రు. 1500 దాకా ఇరుపెట్టారు.

## నారు కోసం ఊరూరా....

ఇప్పుడు రైతులు పాడాపుడిగా మూడోసారి పొగాకుకు అదునాగా బయల్దేరుతుంటే కొంతమంది తెస్తున్నారు. కొంతమంది నారు దొరక్క వెనక్కు తిరిగి వస్తున్నారు. ఇంటిమంది నారుకోసం బయల్దేరిన రైతులు చాలామంది రోజులతరబడి ఊరూరా గాలిస్తూ తిరుగుతూనే వున్నారు.

## రైతు....కూలి ఆవేదన

"30 సంవత్సరాల నుంచి తోటలు వేస్తున్నా యింత విపరీతం జరగలేదనీ ఓ రైతు ఆవేదన పడితే, "ఈ పొగాకువల్ల మా పోటిమాలాళ్ళకి అన్నాలు పని దొరుకుతుంది. యీ పంటే లేకుంటే మాపోటి తీరోళ్ళగతేం కావాలో బాబూ", అని ఆ రైతు ప్రక్కనే వున్న ఓ వ్యవసాయ కూలి ఆక్రందించాడు.

రాజమండ్రి నాడుకోసం వెళ్ళిన రైతులు యిక్కడ పాతాపరణం గురించి పోస్టలిచ్చిన పోస్టులు చెప్తున్నారంటే వాళ్ళలో ఎంత భయం అలుముకుందో అర్థమవుతుంది.

## సంతమాగులూరు సమితి ఏరియాలో తీవ్రనష్టం

ప్రకాశం జిల్లా సంతమాగులూరు సమితి ఏరియాలో యిటీవలి భారీ వర్షాల వల్ల ప్రత్తి, దొరపొగాకు భూములు పూర్తిగా నష్టపడ్డాయి.

గతంలో వర్షాలవల్ల సాగర్ కాల్వల క్రింద నీరు నడిచి సరిపడా కాక కొన్ని చోట్ల కొన్ని మాగాణి భూములు, యిటీవల అధిక వర్షాలవల్ల కొన్ని మాగాణి భూములు తీవ్రంగా నష్టపడ్డాయి.

ఈ సమితిలో కలిగిన నష్టాలను పూరించేందుకు ప్రభుత్వం అన్ని రకాల సహాయ చర్యలు చేపట్టాలని సర్పంచ్ శ్రీ జి. వెంకటేశ్వరరావు ఒక ప్రకటనలో కోరారు.

## శ్రీ దశరథరామిరెడ్డి పర్యటన

ఆంధ్రప్రదేశ్ శాసనసభ స్పీకరు శ్రీ ఆర్. దశరథరామిరెడ్డి సవంబరు 30 వ కావలి తాలూకాలో తుపానుకు గురైన గ్రామాలలో, పట్టణంలో తుపాను దెబ్బతిన్న ప్రాంతాలలో పర్యటించారు. ఆయన తో సమితి మాజీ అధ్యక్షులు శ్రీ కె. యానాదిరెడ్డి, ఆర్. డి. ఓ శ్రీ సి. ప్రకాశరెడ్డి, తహశీల్దారు శ్రీ వి. కృష్ణమూర్తి, తదితరులు వున్నారు.

నాయుడుపేటపాడు, తాళ్ళపాలెం, జక్కపల్లి, గూడూరు గ్రామాలలో చెరువులను ఆయన పరిశీలించి, నష్టాన్ని అంచనా వేసి, వీలైనంత త్వరలో మరమ్మతులు జరగగల పని స్థానిక ప్రజలకు హామీ యిచ్చారు.

సీతారామపురం, లోతేరు, దామరపల్లి గ్రామాలుకూడా పర్యటించి, తుపానుకు గురైన ప్రజల విజ్ఞప్తులు తెలుసుకొని, ప్రభుత్వంద్వారా వీలైన అన్ని రకాల సహాయం అందుతుందని వాగ్దానం చేశారు.

ఆయన తుపానుదెబ్బతిన్న ఇందిరానగర్ కాలనీ జవహర్ భారతి కళాశాల భవనాలు; జి. డి. నాయుడు ఇండస్ట్రియల్ ట్రైనింగ్ స్కూలు, హైస్కూలు భవనాలను కూడా సందర్శించారు.

ఆయన, మున్సిపల్ కమిషనర్ శ్రీ సి. హెచ్. రామమూర్తిరెడ్డి, రెక్టార్ శ్రీ డి. రామచంద్రారెడ్డితో చర్చలు జరిపారు. కావలి పట్టణంలో గుడిసెల గ్రామాల్ల క్రింద రు. 2.14 లక్షలుసంచాలెట్టబడిందని మున్సిపల్ కమిషనర్ చెప్పారు. కాలేజి భవనాలకు రు. 1.80 లక్షల నష్టం జరిగినట్లు అంచనా చేయబడింది.

## ఇళ్ళకప్పుపై ప్రసంగం!

నెల్లూరుజిల్లా గూడూరు తాలూకా వెంకటరెడిపాలెంలో స్వర్ణముఖినదీతీరప్రదేశంలో 80 కుటుంబాల వారు నివాసమున్నారు. అదే గ్రామంలో బోగల వాళ్ళకు చెందిన 40 పందులు వెల్లువకు కొట్టుకుపోయాయి. గర్భవతులుగా వున్న గూడల అంకమ్మ, ఆదెమ్మ అనే ఇద్దరు పందుల తెదీత్రాతి ఇళ్ళకప్పులమీద ప్రసవించారు. తల్లులు, పిల్లలు క్షేమంగా వున్నారు. వారు షెడ్యూల్ కులాలకు చెందిన వారు.

## ఆర్థికసాయం అందజేత

నెల్లూరుజిల్లా, గూడూరు తాలూకా ఆఫీసు వద్ద సవంబరు 25న తహశీల్దారు శ్రీ డి. పార్థసారథి, తూర్పు గూడూరుకు చెందిన 12 మందికి, పడమర గూడూరుకు చెందిన 5 మందికి, గూడూరు టౌన్‌లో యిద్దరు మొత్తం 19 మందికి రు. 11 వేలు వరదల్లో చిక్కుపడిపోయిన, కొట్టుకుపోయిన వారి కుటుంబాలవారికోసారంగా అందజేశారు.

## డా॥ సంజీవరెడ్డి పర్యటన

ఆంధ్రప్రదేశ్ ఎకనమిక్స్ అండ్ స్టాటిస్టిక్స్ డైరెక్టర్ డా॥ డి. సంజీవరెడ్డి, వరద దెబ్బతిన్న గ్రామాలలో శాసనసభ్యులు శ్రీ ఎ. దశరథరామిరెడ్డి, జిల్లా వెటర్నరీ ఆఫీసర్ డా॥ శ్రీధర్ ఎస్. రాజేశ్వరరాజు, సంప్రగిరిఆర్. డి. కంటయ్యలతో కలసి పర్యటించి జరిగిన నష్టాలను స్వయంగా అంచనా వేశారు.

ప్రత్యేక పిల్చుంచిని ఏర్పాటుచేసి వెంటనే టీకాల కార్యక్రమాన్ని పెద్ద ఎత్తున జరపాల్సిందిగా డైరెక్టర్ జిల్లా వెటర్నరీ అధికారికి సలహా యిచ్చారు

# నెల్లూరుజిల్లా విద్యార్థి సమాఖ్య సభ వాయిదా

నెల్లూరు, డిసెంబర్ 5

తుపానువల్ల నెల్లూరుజిల్లా విద్యార్థి ఫెడరేషన్ మహాసభ డిసెంబర్ 12 వ వాయిదా పడింది.

# సభలు-సమావేశాలు

విశాఖజిల్లా కమ్యూనిస్టుసమితి కార్యవర్గ సమావేశం జిల్లా కమ్యూనిస్టుసమితి కార్యాలయంలో ఈనెల 18 న ఉదయం 9 గంటలకు జిల్లా సమితి సమావేశం 14, 15 తేదీలలో జరుగుతుంది.


ANDHRA UNIVERSITY

NOTIFICATION

The last date for submission of applications in the prescribed form together with the prescribed fee for admission to the B A ·B Sc., B Sc. (Home Science) & B Com , Degree Examinations under New Scheme & Modified Regulations to be held in March / April, 1977 is 27 th December, 1976.

NOTE : 1) Applications received after the date prescribed will be accepted bythe Vice-Chancellor at his discretion on payment of penal fee at the following rates provided the Candidates donot present new Subjects

For the first two days (i.e 28th & 29th December) Rs. 2/-

Between Third and Tenth day (i.e., upto 6th January 1977) Rs. 10/-

Between Eleventh day and Twentieth day (i.e. upto 17th January, 1977) Rs 50/-

Applications received after 17th January, 1977 even with maximum penal fee of Rs. 50/- will not be accepted

2) Candidates appearing for the Examinations under New scheme should apply in the new application forms prescribed for these examinations supplemental and private candidates can obtain these forms from the colleges in their Vicinity. Typed or applications of previous years will not be accepted

The date forthe commencement of examinations will be notified later

(B Y ORDER)

University Office, WALTAIR, Dated : 26-11-1976. } CH. Sriramamurty, Controller of Examinations.

Endt. No. B. II/Sup/8390/76. dated 26-11-1976.



ఇదిగో

బాధా నివారిణి అదనపు శక్తిగలది
ఎక్కువ చురుకయినది
చాల సురక్షితమయినది
ప్లస్‌ప్రిన్

PLUSPRIN

చాల చురుగ్గా పనిచేస్తుంది!

తలనొప్పి, పిప్పునొప్పి, శరీరపునొప్పులు, పంటినొప్పి, కండరాలనొప్పి, జలుబు, జ్వరము నుంచి నివారణకు ఒక బిళ్ళచాలు సురక్షితంగా మంచి నివారణ

ప్లస్ ప్లస్‌ప్రిన్ సురక్షితము, దీనివలన నష్టగాయపడదు, చెమట పడదు, కడుపులోకాదు అల్సర్లుకూడా యీనీటికీ రాదు, అలవాటుకూడాకదు ఎంతయినా ప్లస్‌ప్రిన్ అనేది ఆస్ప్రిన్ కాదుగా

PLUSPRIN త్వర నివారణకు 'ప్లస్' శక్తిగలది

JAISONS



ప్రకటన

నెం. ఎస్.ఎఫ్.సి /3/76

హైదరాబాదులోని న్యూక్లియర్ ఫ్యూయల్ కార్పొరేషన్‌లో ఈ క్రింది ఉద్యోగానికి దరఖాస్తులు కోరబడుచున్నవి. ఇవి షెడ్యూల్డు కులాలు/తెగల వారికి రిజర్వు చేయబడినవి.

ఉద్యోగం:

స్టెనోగ్రాఫర్ (జూనియర్)

జీతం:

330-10-380-ఇబి-12-500-ఇ బి-13-580 మామూలు అలవెన్సులు అదనం.

కనీస విద్యార్హతలు:

మెట్రిక్ లేదా దానితో సమానమైన పరీక్ష. షార్ట్ హాండీలో నిముషానికి 80 మాటల వేగం. టైపురైటింగ్‌లో నిముషానికి 40 మాటల వేగం.

వయస్సు:

18-35 సంవత్సరాలమధ్య.

ఉద్యోగానికి ఎంపిక చేయబడిన అభ్యర్థి పరీక్షా నియమ నిబంధనలు, పెంపు కొరకు తగినరుజువులు వివిధ హక్కులకు చట్టాల మేరకు, వాటికి సంబంధించి ప్రస్తుతం అమలులోవున్న ఆర్డర్ల మేరకు ఉంటాయి.

వ్రాత పరీక్షకు, ఇంటర్వ్యూకు బయట ప్రదేశాల నుండి పిలువబడిన అభ్యర్థులకు రెండవ తరగతి రైలు ఛార్జీలు (రాక పోక లకు) ఇవ్వబడతాయి.

దరఖాస్తు ఫారాలు, ఇతర వివరాలు సీనియర్ అడ్మినిస్ట్రేటివ్ అసిస్టెంట్ న్యూక్లియర్ ఫ్యూయల్ కాంప్లెక్స్, ఇ.సి.ఐ.ఎల్ పి.ఓ. హైదరాబాద్-7500762 నుండి పోస్టుద్వారా పొందవచ్చును. వీటికై దరఖాస్తులు ఎస్.ఎస్.సి కు డిసెంబరు 21, 1976న గాని అంతకు ముందుగాగాని చేరాలి. దానితోపాటు ఈ ప్రకటన సంబంధ, దరఖాస్తు చేయదలచిన వివరం తెలుపుతూ 25 సెం.మి.x 10 సెం.మీ. సైజు గలిగిన 40 పైసల స్టాంపుగలిగి, స్వంత చిరునామా వున్న కవరు జత పరచాలి. ఈ దరఖాస్తు నిర్ణీత తేదీ తర్వాత చేరినా, స్వంత చిరునామా కలిగిన కవరు పంపక పోయినా పరిశీలించబడవు.

పూర్తి చేయబడిన దరఖాస్తులు చేరవలసిన అఖరు తేదీ జనవరి 5, 1977

DAVP 645 (322)/76



విశాఖపట్నం పోర్ట్ ట్రస్టు

టెండర్ నోటీస్

ఆర్. & డి. యార్డ్ నుండి రిక్లమేషన్ వరకు రైల్ లైన్ క్రింద క్రాస్ రైల్వేస్ పనులు నిర్వహించేందుకుగాను అనుభవం కలిగిన కాంట్రాక్టర్ల నుండి 21-12-76 మధ్యాహ్నం 3 గంటల లోపల నిర్ణీత దరఖాస్తులో సీలువేయబడిన టెండర్లు కోరబడుచున్నవి. (అంచనా వేయబడిన ఖర్చు రూ.31,620/-) అదేరోజు గం. 3 తరువాత టెండర్లు తెరవబడతాయి. 20-12-76 వరకు మాత్రమే టెండర్ డాక్యుమెంట్లు ఇవ్వబడతాయి. పైన తెలపబడిన లేదీ, సమయం తర్వాత చేరిన టెండర్లు పరిశీలించబడవు. టెండర్ డాక్యుమెంట్లు పొందేందుకు గతంలో ఇబ్బందులు ఎదురు చేపట్టినట్లుగా టెండర్ దారులు 'ఫ్రూఫ్' చూపించాలి. దానితో తాజాగా పొందిన సాల్వెన్సీ సర్టిఫికెట్, అదాయపు పన్ను క్లియరెన్స్ సర్టిఫికేట్ జతపరచాలి. పర్మ్ అయితే భగ్నాన్వాయ్ సస్పెండు కూడా జతపరచాలి.

టెండర్లు పంపదలచినవారు రైజిస్టర్డ్ లిక్విడేటర్ & లీవ్ ఎక్కౌంట్స్ ఆఫీసర్, విశాఖపట్నం పోర్ట్ ట్రస్టుకు రు 50/- లు చెల్లించి టెండర్ డాక్యుమెంట్లు పొందవచ్చును. (అర్జీ నెం. 385) ఆ రసీదును ఎగ్జిక్యూటివ్ ఇంజనీర్ డబ్ల్యు విశాఖపట్నం పోర్ట్ ట్రస్టు, విశాఖపట్నంకు పంపి టెండర్ ఫారాలు పొందవచ్చును. అసలుగా రు. 10/- లు పంపినచో డాక్యుమెంట్లు పోస్టు ద్వారా పంపబడతాయి. టెండర్ డాక్యుమెంట్లు పంపిన డబ్బు తిరిగి అడ్రసంగా పంపిన డబ్బు ఎటువంటి పరిస్థితులలోను వాపసు ఇవ్వబడదు.

అంతేకాక, రూపాలు చెప్పకుండా ఏ ఒక్కటికైనా టెండర్ పేపర్లు జారీ చేయబడినవి, తరస్కరించేహక్కు ఎగ్జిక్యూటివ్ ఇంజనీర్ (డబ్ల్యు.) కలిగియున్నారు.

ఎగ్జిక్యూటివ్ ఇంజనీర్ (డబ్ల్యు)



ANDHRA UNIVERSITY

NOTIFICATION

1) The last date for payment of Examination fee and submission of applications for admission to all the Post-Graduate Examinations in Arts, Commerce and Science. The Pharmacy and the Diploma Examinations to be held in 1977 has been fixed to 15th December, 1976.

2) The dates for the commencement of previous and Final Examinations will be notified later.

3) Guntur is not a Centre for Private Candidates and another Centre in addition to University campus Waltair will be notified later.

4) Applications received after the dates Prescribed above will be accepted by the Vice-Chancellor at his discretion on payment of penal fee at the following rates provided the Candidates do not present new subjects :

For first two days (i. e, 16th & 17th) Rs 2/-

Between third and tenth day (i. e. upto 27th Dec. 1976) Rs. 10/-

Between eleventh and twentieth day (i. e upto 4th Jan. 1977) Rs. 50/-

Applications for the Examinations received after 4th January, 1977 even with maximum penal fee will not be accepted.

University Office, WALTAIR, Dated : 16-11-1976. } CH. Sriramamurty, Controller of Examinations

Endt No B III (Sup)/6315/76/, dt. 1-12-1976.



VIVA

The Action Packed Health Drink

FOR SUSTAINED GOOD HEALTH

పుష్టినిచ్చేదము
ఇంకా ఎక్కువపాలు
శక్తినిచ్చేదము ఇంకా
ఎక్కువమాలుతున్నాయి.
ఒక సీసా ఎన్నో
పప్పులను పట్టింది

VIVA

సత్వపూరితము
ఆరోగ్యకరమైనదిగా తయారుచేసినది
పౌష్టికమైనది

జగజీత్ ఇండస్ట్రీస్ లిమిటెడ్.

ASP/JIL-4/76 TM

# ఉభయ గోదావరిజిల్లాల్లో రు. 62 కోట్ల పంటనష్టం

## మంత్రి శ్రీ నారాయణస్వామి ప్రకటన

(విశాలాంధ్ర విలేకరి)

హైదరాబాదు, డిసెంబర్ 4

ఉభయ గోదావరి జిల్లాలకు ఇటీవల రాష్ట్రంలో సంభవించిన మూడు తుపానులలో రు. 62 కోట్ల మేరకు పంట నష్టమైనట్లు ఆహార మరియు పౌరసరఫరాల మంత్రి శ్రీ వై. నారాయణస్వామి నేడిక్కడ తెలిపారు.

పశ్చిమ గోదావరి జిల్లాలోని రెండు లక్షల 27 వేల 182 హెక్టార్లలో పంట దెబ్బతిన్నదని, సమారు రు. 47 కోట్ల మేరకు పుంటుందని అంచనా వేయబడినదన్నారు. రు 1 37 లక్షల విలువగల 723 పశువులు మరణించాయని రు. 30.18 లక్షల విలువగల 9807 యిళ్ళు కూలిపోయాయని తెలియజేశారు.

ఆర్. అండ్ బి. రోడ్లు మరమ్మత్తుకు రు 20 లక్షలు, పంచాయితీరాజ్ రోడ్లు మరమ్మత్తులకై రు. 2 కోట్ల 50 లక్షలు అవసరమవుతాయని ఆయన తెలిపారు.

ఎర్రకాలువ, రమ్మచేరు, కొల్లేరులకు మున్నెన్నడూ రానంత వరద నీరు వచ్చిందని. యిప్పటికి 123 గ్రామాలలో నీరు నిలిచివున్నట్లు ఆయన పేర్కొన్నారు.

తూర్పు గోదావరిజిల్లాలు సంభవించిన నంతవరకూ రు. 15 కోట్ల విలువైన 2 లక్షల 78 వేల ఎకరాలలో పంటకు నష్టం వాటిల్లినట్లు ఆయన తెలిపారు.

ప్రత్యేకించి కాకినాడ తాలూకా బాగా దెబ్బతిన్నదని ఆయన తెలిపారు.

ఉభయ గోదావరి జిల్లాలోని సముద్ర తీర ప్రాంతాలలోని కొబ్బరి, జీడిమామిడి, చెరకు తోటలు పూర్తిగా దెబ్బతిన్నాయని అంచనా వేయబడినదన్నారు. తూర్పుగోదావరి జిల్లాలో పూర్తిగాను, పశ్చిమగోదావరి జిల్లాలో కొంత మేరకు నష్టం వాటిల్లిందన్నారు.

ఇప్పటికే ప్రారంభం కావాల్సిన చెరకు క్రషింగ్‌కు మరో 15 రోజులపాటు మిల్లు యజమానులు వాయిదా వేసినట్లు ఆయన తెలిపారు.

# వాళ్ళీమ్ హర్షం

## అంగోలాకు ఐ.రా.స. సభ్యత్వంపట్ల

ఐ.రా.స. డిసెంబర్ 5

అంగోలాకు ఐ. రా. స. సభ్యత్వంపట్ల ఐ.రా.స. ప్రధాన కార్యదర్శి కర్ట్ వాల్డ్‌హైమ్ హర్షం వ్యక్తం చేశారు. అంగోలా ప్రజానీకానికి చేరిన ఘటనను ప్రముఖ ఘట్టంగా అభివర్ణించారు.

దీనివల్ల ఆఫ్రికాలో వలసవాద నిర్మూలన జరుగుతుందన్న ఆశాభావాలు ఉనికిలోకి వస్తున్నాయన్నారు.

ఐ.రా.స.పాత్ర విశ్వవ్యాపితంగా పటిష్టమవుతున్నట్లు అనుభవం ద్వారా రుజువవుతున్నదని, ప్రపంచ వర్తమాన ప్రపంచవాస్తవాలను ప్రతిబింబించడమే కాకనెటి పరస్పరాధీన ప్రపంచ సమస్యల పరిష్కృతికి ఐ.రా.స. వద్ద తగిన సాధన సంపత్తి వున్నట్లు వ్యక్తపరుస్తున్నదని ఆయన అన్నారు.

అంతకుముందు అంగోలా విదేశాంగ మంత్రి జోస్ ఈడ్వర్డోస్ ప్రసంగిస్తూ తమ దేశం నగర్వంగా ఐ.రా.స సభ్యత్వం తీసుకుంటుందన్నారు.

సమస్త దళిత మానవ జాతికి వలసవాదానికి, నయావలసవాదానికి, సామ్రాజ్యవాదానికి వ్యతిరేకంగా పోరాడే సమస్త ప్రజలకు అంగోలా సంఘీభావం ప్రకటిస్తున్నదన్నారు.

# రాజకీయ పరిస్థితులకనువుగా కార్మికవర్గ ఎత్తుగడలు

## రాజమండ్రి సభలో శ్రీ మహేంద్ర పిలుపు

రాజమండ్రి, డిసెంబరు 5

మారుతున్న రాజకీయ పరిస్థితులకు అనుగుణంగా కార్మికవర్గం ఎత్తుగడలను రూపొందించుకోవాలని రాష్ట్ర ట్రేడ్ యూనియన్ నాయకులు శ్రీ కె. యూర్. మహేంద్ర కార్మికవర్గాన్ని కోరారు.

నవంబర్ 22 వ తేదీన జరిగిన పట్టణ ట్రేడ్ యూనియన్ కౌన్సిల్ విస్తృత సమావేశంలో శ్రీ మహేంద్ర పాల్గొన్నారు.

అల్యూమినియం వర్కర్ల సంఘం హాలులో జరిగిన సభకు జిల్లా లేబర్ యూనియన్ అధ్యక్షులు శ్రీ అనాది శంకరరావు అధ్యక్షత వహించారు. సమావేశ ప్రారంభంలో శ్రీగార్లంక మూర్తిరాజు స్వాగతంచెప్పారు.

శ్రీ మహేంద్ర తమ ప్రసంగంలో ప్రస్తుత రాజకీయ పరిస్థితిపై సుదీర్ఘమైన వివేచన చేశారు. కార్మికవర్గం మారుతున్న రాజకీయ పరిస్థితుల కనుగుణంగా ఆలోచించాలని చెప్పారు.

జిల్లా కమ్యూనిస్టుసమితి కార్యదర్శి శ్రీ ముళ్ళపూడి సూర్యనారాయణ మాట్లాడుతూ ప్రభుత్వ సామిల్లులో పరిస్థితిని వివరించారు.

నామిల్లు కార్మికులు శ్రీ దాసరి భాస్కరరావు వరా ఎనిమిదిమంది కార్మికులను వెంటనే విడుదల చేయాలని, కార్మికుల సమస్యలను వెంటనే పరిష్కరించాలని కోరుతూ సమావేశం ఒక తీర్మానాన్ని ఆమోదించింది.

వెయిటింగ్ లిస్టులోవున్న 500 మంది అభ్యర్థులను వెంటనే ఉద్యోగాలలో ప్రవేశపెట్టాలని ఆర్. టి. సి. అధికారులనుకోరుతూ మరో తీర్మానాన్ని సమావేశం చేసింది.

# సహకార వ్యవసాయ బ్యాంకుచే రు. 1½ లక్షల రుణాల పంపిణీ

## మార్కాపురంలో

మార్కాపురం, డిసెంబరు 5

అఖిలభారత సహకార వారోత్సవాల సందర్భంగా ప్రకాశంజిల్లా మార్కాపురం పట్టణం సహకార బిల్డింగ్ సొసైటి ఆవరణలో జరిగిన బహిరంగ సభలో తాలూకాలోని 300 మంది యాదవ, వెలుకలదిన, పన్నకాడు రైతులకు సహకార వ్యవసాయబ్యాంకు వారు రుణపత్రాలు గత నెల 18 న పంపిణీ చేశారు.

ఈ రుణాలు 650 గ్యారెంటీ కొనుగోలుకు 48 మంది బహిన వర్గాలవారికి, క్రొత్త బావులను త్రవ్వకానికు నిమిత్తం. ఆయిల్ ఇంజన్లు పంపుసెట్లు కొనుగోలుకు 1½ లక్షల రూపాయల రుణ పత్రాలను ఆర్. డి. ఓ. శ్రీ అజీజ్ అందజేశారు. సహకార వ్యవసాయ బ్యాంకు అధ్యక్షులు శ్రీఅంకె రామిరెడ్డి అధ్యక్షత వహించారు.

# కవితా సంకలనానికై రచనలకోసం విజ్ఞప్తి

నల్గొండ, డిసెంబరు 5

జనవరి 19 7 లోగా తాము ప్రచురించబోయే కవితా సంకలనంలో ప్రచురిణార్థం, తమ తమ కవితలను స్వంత చిరునామాగల కవర్లలోబాటు "బోయ జంగయ్య కార్యదర్శి నల్గొండజిల్లా రచయితల సంఘం, చెరనాకాపేజి 5-7-68/ఇ 2, నల్గొండ.5/ 8001" అన్నచిరునామాకు పంపాల్సిందిగా శ్రీబోయ జంగయ్య నేడొక ప్రకటనలో ఆంధ్రప్రదేశ్ లోని రచయిత లందరికీ విజ్ఞప్తి చేశారు.

# గిరిజనుల ఆర్థికాభివృద్ధికి కృషి

## మాజీ మంత్రి వెల్లడి

కాకినాడ, డిసెంబరు 1

ఏజెన్సీ ప్రాంతాలను ముమ్మరంగా అభివృద్ధి పరచడంద్వారా గిరిజనుల అడుగున్నతికి దోహదాలిచ్చే అవసరం ఎంతైనా వుందని గిరిజన సంక్షేమశాఖ మాజీ మంత్రి శ్రీ దీమూరావు నాయక్ చెప్పారు.

జిల్లా పరిషత్ హాలులో గత నెల 26 న గిరిజన సంక్షేమానికి చెందిన శాఖల అధికారుల సమావేశానికి అధ్యక్షత వహిస్తూ ఆయన పై విధంగా అన్నారు.

త్వరితగతిన గిరిజనుల ఆర్థికాభివృద్ధిని సాధించే వుద్దేశ్యంతో సమగ్ర గిరిజన అభివృద్ధి సంస్థను ఏర్పాటు చేయడం జరిగిందని ఆయన తెలిపారు.

ప్రభుత్వం వివిధ చర్యలు తీసుకున్నప్పటికీ అటవీ ఉత్పత్తిని స్మగ్లింగ్ చేయడం యింకా కొనసాగుతున్నదని ఆయన పేర్కొన్నారు.

తమ మధ్య మరింత సమన్వయం, సహకారాలతో మంచి విధానపద్ధతులను అనుసరించవలసిందిగా అటవీశాఖ, గిరిజన అభివృద్ధి కార్పొరేషన్‌లకు సూచించారు.

అనంతరం జిల్లా కలెక్టర్ శ్రీ యు. వి. రాఘవేంద్రరావు మాట్లాడుతూ, గిరిజన అభివృద్ధి సంస్థ చేపట్టిన వివిధ పథకాల క్రింద చిన్నచిన్న పాడువల్ల మాడు సాగుపరిచు ప్రాధాన్యత వివ్వడం జరిగిందని చెప్పారు.

గిరిజనులకు ఉపాధిఅవకాశాలు కల్పించే నిమిత్తం జిల్లాలో ఎంప్లాయ్‌మెంటు ఎక్స్ఛేంజ్ ద్వారా విద్యావంతులయిన నిరుద్యోగ గిరిజనుల రిజిస్ట్రేషన్ అక్కడికక్కడే చేపట్టడం జరిగిందని ఆయన తెలిపారు.

ఏజెన్సీ ప్రాంతాలలో మలేరియా నివారణ డాబాలెల్లా ఏంపిలికి రు 50 వేలు అడ్వాన్సు చేయడం జరిగిందన్నారు.

కాకినాడ ఎమ్మెల్యే శ్రీ సి. వి. కె. రావు వందనసమర్పణ చేశారు.

# శ్రీ చొక్కారావు

(1 వ పేజీ తరువాయి)

అని ఆయన సూచన చేశారు.

ప్రస్తుతం మిర్చిమున్నగుపంటలకుదాగ్దాన సాగర్ ఎడియోలాని 8వ ఛానెల్ తర్వాత ఛానెల్ అని కూడా ఏప్రిల్ 22 వ తేదీ వరకు నీళ్ళు యిస్తానని అన్నారు.

ప్రభుత్వం 2 వ కాలపు పంట పెయ్యవద్దని అన్న ప్రాంతములలో వేసిన రైతులపై ప్రభుత్వం కఠినచర్యలు గైకొంటుందని తీవ్రంగా హెచ్చరించారు. వ్యవసాయశాఖ వచ్చేఖరీఫ్‌కు విత్తనాలు సేకరించుటకు పూనుకోవాలని అదేశించారు.

ముక్కిపోయి రంగుపోయిన ధాన్యం దక్షిణ రాష్ట్రాలకు తరలించుటకు వీలుగా వున్నపుడు బియ్యంగా మార్చించుటకు 11 సహకార రైస్ మిల్లులను వినియోగించుకొనాలని ప్రస్తుతం 6 మిల్లులే పనిచేస్తున్నవని, మిగిలిన వాటినికూడా పనిచేయించుటకు అవసరమైతే యస్. పి. ద ముందువచ్చి అగిపోయిన మిల్లులను పనిచేయించి బాగా రైతుల వద్దనుంచి ధాన్యాన్ని కొనుగోలు చేయాలని శ్రీ చొక్కారావు అన్నారు.

మంత్రి శ్రీ జె. చొక్కారావు గుంటూరుకు అరుదెంచిన సందర్భమున విన్న సాయంత్రం జిల్లా పరిషత్ హాలులో జిల్లా అధికారులు, అనధికారులసమావేశం జరిగింది. మంత్రితోపాటు రాష్ట్ర వ్యవసాయశాఖ డైరెక్టర్‌కూడా అరుదెంచారు.

# శ్రీ వాగిరెడ్డి విజ్ఞప్తి

జిల్లా టిప్యూ కమిటీ సభ్యులు శ్రీ మందపాటి నాగిరెడ్డి ఈ సంవత్సరం వర్షాభావం, తుపానుల ఏలింగా కృష్ణా, పశ్చిమ డెల్టా ప్రాంతంలో పరిపంట పూర్తిగా దెబ్బతిన్నదని కనీసం గడ్డి ఎనికిలాని ధాన్యముక్కిపోయినందున కొంత వున్నపుడు బియ్యంగా పనికి వస్తుందని వివరించారు.

అరటి, జామతోటలు పూర్తిగా ధ్వంసం మయి పోయినవని మిరప కు 50 శాతం దెబ్బతిన్నదని తెలియచేశారు.

సాగర్ ఆయకట్టులో ప్రత్తిపంటి, పూర్తిగా లిపోయి పెద్దనష్టం వాటిల్లినదని, మిరప తోటలు పనికిరాకుండా పోయినవని పరిపంటలో పగానికి పగం మించి పంకడం లేదని శ్రీ నాగిరెడ్డి తెలియ చేశారు.

ప్రభుత్వ అధికారులు ఈ తుపానులవలన 50 కోట్లు రూపాయలు నంటలుపోయిన పనటం వాస్తవం కాదని ఇంకా చాలా పెద్ద మొత్తంలో నష్టం ఏర్పడినదని ఆయన అన్నారు.

తక్షణ సహాయక చర్యలుగా అవసరమైతే నష్టం ప్రభుత్వం భరించి అయినా యస్. పి. ఐ. సిపిరి సప్లయిస్ దెబ్బతిన్న వరి ధాన్యం కొనుగోలు చేయాలని సూచించారు. నాగార్జున సాగర్ ప్రాజెక్టులో కాలువలు చివరి భూములలో పంట పోయిన చోట్ల, పెట్టప్రాంతాలలో పంట పోయినచోట్ల శిస్తు రెమిషన్ ఇవ్వాలని, తోటలలో పూర్తిగా నాశనమయిన అరటి, జామతోటలకు శిస్తురెమిషన్, మిగిలిన వాణిజ్య పంటలకు పూర్తిగా దెబ్బతిన్నచోట్లను పరిశీలించి శిస్తు రెమిషన్ ఇవ్వాలని, వాణిజ్య పంటలపై వి ఫిండు వాణిజ్యపన్ను రద్దు చేయాలని కోరారు.

ఎకానికి 500 రూపాయలు చొప్పున అప్పులు యిస్తేనే కాని 2 వ కాలపు పంట వేయుట సాధ్యం కాదని శ్రీ నాగిరెడ్డి పేర్కొని శిస్తులు, తక్కావీ రుణాలు, వ్యాపారం అప్పులు వాయిదా వేయాలని కౌలువలపైన అవసరమైతే నిషా దళాలను వియమించి బలను 2 వ కాలపు పంటకు ఇచ్చు నీరు కాలువల చివరి భూములు వరకు సక్రమంగా అందునట్టు చూడాలని, నీరు పొలాలకు ఎప్పటి వరకు ఇచ్చునది అచ్చి తంగా రైతులకు తెలియు చేయాలని కోరారు.

పెట్ట ప్రాంతాల్లోనూ ఇతర పోట్ల రోడ్లు వచ్చిన సందర్భంలో యీ సమావేశము ఏర్పాటు చేయాలంది. శ్రీ వాసుదేవ్ యీ మధ్య జరిగిన కార్మిక సంఘ సంపు బోర్డు నిర్ణయములను వివరించారు.

పట్టణ యూనియన్ ప్రెసిడెంటు శ్రీ కొప్పర్తి వీరభద్రరావు స్థానిక పత్రికలు ఎంప్లాయీస్‌ను దట్టాలు అమలు జరపక పెరుగుతున్న ధరలు వివరిస్తూ. కాకినాడకు 4 గురు అసిస్టెంటు లేబరు యిన్స్పెక్టర్లను వియమించి లేబరు కమిషనర్ వారితో చెప్పాల్సిందిగా శ్రీ వాసుదేవ్‌ను కోరారు.

స్థానిక బ్యాంకు ఎంప్లాయీస్ యూనియన్ ఆర్గనైజర్ శ్రీ శేషు సంఘాన్ని బలపర్చుకొని, హక్కులు సాధించుకోవాలని, తమ తోడ్పాటు ఎప్పుడూ వుంటుంది అని అన్నారు.

శ్రీ పాలకుర్తి రామచంద్రరావు, శ్రీ మహమ్మద్ గౌసు, శ్రీ వి. పి. రామారావు శ్రీ ఎస్. యం. యాహూబ్ శ్రీ గుండా వెంకటేశ్వర్లు కూడా మాట్లాడారు.

# ప్రగతిశీల భావాల వ్యాప్తికి యువజనుల కృషి

## లక్ష్మీపురం ప్రాంతీయ యువజన సమాఖ్య సదస్సులో రాష్ట్రయువజన నాయకులు శ్రీరామకృష్ణారెడ్డి పిలుపు

రామన్నపేట, డిసెంబరు 5

ప్రజాస్వామ్యాన్ని ప్రమాదంలోకి నెట్టడానికి యిప్పటికీ మతవాద, మితవాద అభివృద్ధి నిరోధక శక్తులు పాంచివున్న తీరుపట్ల యువతలో ప్రగతిశీల భావాల వ్యాప్తి ద్వారా, ఇరవై అంశాల కార్యక్రమం, అదేవిధంగా ప్రగతిశీల చర్యలు అమలుకు యువజన అంశాలు ముందుకు రావాలని ఆంధ్రప్రదేశ్ యువజన సమాఖ్య నాయకులు శ్రీ ఎస్. రామకృష్ణారెడ్డి విజ్ఞప్తి చేశారు.

నల్గొండ జిల్లా రామన్నపేటలో లక్ష్మీపురంగ్రామంలో యిటీవల జరిగిన యువజన సమాఖ్య ప్రాంతీయ సదస్సులో ఆయన ప్రసంగించారు

10 గ్రామాల నుండి 60 మంది ప్రతినిధులు పాల్గొన్నారు.

జిల్లా కమ్యూనిస్టుపార్టీ కార్యదర్శి శ్రీ కె. రామచంద్రారెడ్డి మాట్లాడుతూ గ్రామీణ పేద ప్రజానీకాన్ని ఆర్థికంగా, సాంఘికంగా అభివృద్ధి పరచే ఇరవై అంశాల ఈ కార్యక్రమాన్ని అమలు చేయించుకోవడానికి యువజనులు ముందుకు రావాలని ఉద్బోధించారు.

తాలూకా పార్టీ కార్యదర్శి శ్రీ డి. యాదగిరి యువజనులు సంఘటితమై ప్రజా సంఘాలను ఏర్పరచే ప్రజలను చైతన్య వంతులను చేయడానికి పూనుకోవాలన్నారు

తర్వాత రాత్రి 8 గంటలకు నారగోని నర్సయ్య అధ్యక్షతన బహిరంగ సభ జరిగింది. సభలో 2 వేల మంది పాల్గొన్నారు. అందులో దేశ రాజకీయ పరిస్థితులు గురించి 20 అంశాల ఆర్థిక కార్యక్రమం గురించి జిల్లా కమ్యూనిస్టు పార్టీ కార్యదర్శి శ్రీ కె. రామచంద్రారెడ్డి, రాష్ట్ర యువజన సమాఖ్య నాయకులు శ్రీ యస్. రామకృష్ణారెడ్డి తాలూకా పార్టీ కార్యదర్శి శ్రీ డి. యాదగిరి తాలూకా యువజన నాయకులు శ్రీ ఏ. యాదగిరిరెడ్డి మాట్లాడినందారు.

తదనంతరం ముసినేట్ల దళం గొల్లకళ చెప్పారు.

# ముడి నూనె ఉత్పత్తి పెంపుకు పథకాలు

న్యూఢిల్లీ, డిసెంబర్ 5

సంవత్సరానికి అదనంగా 60 వేల టన్నుల ముడి నూనెను ఉత్పత్తి చేయటానికి పెంయు క్షేత్రంగంలోగల ఆయిల్ ఇండియా ఒక పథకాన్ని రూపొందించింది. 1980 వరకు వుత్పత్తిని ఈ స్థాయిలో కొనసాగిస్తారు. ప్రస్తుతం ఆయిల్ ఇండియా అస్సాంలోని నూనె గనులలో సంవత్సరానికి 40 లక్షల టన్నుల పైగా ముడి నూనెను ఉత్పత్తి చేస్తున్నది.

కేంద్ర పెట్రోలియంశాఖ మంత్రి శ్రీ కె. డి. మాలవీయా యిచ్చిన ఎఱుపు మేరకు ఈ సంస్థ పై పథకాన్ని రూపొందించింది.

బోరాస్ ప్రాంతంలో త్రవ్విన బావులన్నింటిలో నూనెలభ్యం అయినందున సంవత్సరానికి అదనంగా 60 వేల టన్నులనూనెను అధికంగా వుత్పత్తి చేసేందుకు అవకాశమున్నాయని సంస్థ వర్గాలు తెలిపాయి.

ఈ ప్రాంతంలో అనేక బావులను త్రవ్వాలని కంపెనీ నిర్ణయించింది.

ప్రస్తుతంవున్న నూనె బావుల నుండి, భవిష్యత్‌లో త్రవ్వనున్న బావుల నుండి అధికంగా నూనెను వెలికి తీయాలనికి ఈ సంస్థ అనేక పథకాలు తీసుకుంటున్నది.

అరుణాచల్ ప్రదేశ్‌లో ప్రస్తుతం కొనసాగిస్తున్న పరిశోధనలో నూనె అల్పం కావచ్చునని సంస్థ భావిస్తున్నది.

ఇప్పటికే అరుణాచల్‌ప్రదేశ్ లోనగు బావులను త్రవ్వింది.

# శ్రీకాళహస్తిలో అనం వెంకటరెడ్డిచే చెరువుల తనిఖీ

శ్రీకాళహస్తి డిసెంబరు 4

చిన్న నీటిపారుదలశాఖామంత్రి శ్రీ అనం వెంకటరెడ్డి నెల్లూరునుండి యిక్కడికి విచ్చేసారు. అయనవెంట చిత్తూరు పి. డబ్ల్యు. డి. సూపరింటెండెంట్ యింజినీరు శ్రీ సయ్యద్ [illegible] లాముద్దీన్ వున్నారు. తాలూకాలో [illegible] న చెరువుల తనిఖీకివచ్చారు.

గ్రామంలో అయనను శ్రీ దేవరకొండారెడ్డి (ఎం.ఎల్.ఎ.), శ్రీ సురేంద్ర నాథరెడ్డి, శ్రీ సుబ్రహ్మణ్యం నాయుడు (తొట్టంబేడు), శ్రీకాళహస్తి బ్లాక్ యూత్ కాంగ్రెస్ అధ్యక్షులు) కలుసుకున్నారు.

అరవకొత్తూరు గ్రామంలో ఇళ్ళముందు నష్టాలను నివారించేందుకు నాయుడు చెరువు మన్నిన్ని, పటిష్టతను పెంచాలని గ్రామస్థులు మంత్రినికోరారు. చిట్టిపూడు రోడ్డుమీద కొత్తకండ్రిక చెరువును మంత్రి అయిన బ్యాంకం చూడాడు. తొండమాడ చెరువు, మానసముద్రం, ఎర్రేడు చెరువులకు మూడు నాలుగేసి గంట్లు వచ్చాయి. కొన్ని గంట్లు 400 అడుగులు కూడా వున్నాయి.

కుంద్రిగిరి డివిజన్‌లోని పి.డబ్ల్యు.డి. చెరువుమట్టాలు పెంపకం మరమ్మతు చేయాలంటే తడికి పనులను దళారులగా చేసుకు తామని మంత్రి అన్నారు.

ఈ డివిజన్‌లోగల 196 పి.డబ్ల్యు.డి. చెరువుల్లో 17 తెగిపోయాయి వాటిని పూర్తిగా పునరుద్ధరించేందుకు రు 70లక్షల అవసరమని మంత్రి చెప్పారు.

పుత్తూరు అనకట్టకు నాలుగైదు లక్షల రూపాయలు అవసరమనీ, దాదాపు 1000 ఎకరాల్లో ఇసుక కప్పుకుపోయిందనీ. 2వేల ఎకరాలలో వరిపంట ధ్వంసమైందనీ, ప్రస్తుత పంట రక్షణకు నీరు విల్పనిమిత్తం గండని పూడ్చేందుకు తాత్కాలిక ఏర్పాట్లు చేస్తామనిమంత్రి అన్నారు.

గండ్లను పూడ్చడం వచ్చే జూన్‌నాటికి పూర్తి అవుతుందని ఎంత అడ్డు అయినా ప్రభుత్వం వెనుకాడబోదని అన్నారు. 100 ఎకరాలకుపైగా అయకట్టుగల చెరువులను పి.డబ్ల్యు.డి. తీసుకునే విషయం పరిశీలిస్తానని మంత్రి హామీ యిచ్చారు.

(వి. వి.)

# కల్తీలడ్డూ అమ్ముతున్న ముగ్గురి అరెస్టు

తిరుపతి, డిసెంబరు 5

గత శుక్రవారంనాడు తిరుమలలో పోలీసులు కల్తీ లడ్డు, వడలు అమ్ముతున్న ముగ్గురు వ్యక్తులను అరెస్టు చేశారు.

డిప్యూటీ పోలీసు సూపరింటెండెంట్ శ్రీ సాంబశివరావు, తిరుమల తిరుపతి దేవస్థానంఅధికారి శ్రీసుబ్బారావులు కలిసి వారిని అరెస్టు చేశారు. వారి వద్దనుండి రెండు లడ్డు లడ్డు వడలు స్వాధీనం చేసుకున్నారు. వాటిని పరీక్షకు పంపించారు.

# న్యాయ సేవా కార్యక్రమ కర్తవ్యం

## న్యాయమూర్తి భగవతి సూచన

బెంగుళూరు, డిసెంబరు 4

పేదలు, దళిత వర్గాలు తమ హక్కులను తెలుసుకొనేందుకూ, న్యాయ వ్యవస్థ పునర్నిర్మాణానికి దేశంలోని న్యాయ సేవా కార్యక్రమం తన కర్తవ్యంగా స్వీకరించాలని సుప్రీంకోర్టు న్యాయమూర్తి శ్రీ పి. యన్. భగవతి నేడిక్కడ అన్నారు.

దేశంలోని కోట్లాది పేద ప్రజలకు ప్రస్తుత న్యాయవ్యవస్థపై విశ్వాసం లేదని, చట్టాన్ని తమ కర్తవ్యంగా భావిస్తున్నారని అని కేవలం పార్టీపరులు ప్రయోజనాల రక్షణ కేనని అనుకుంటున్నారని కర్నాటక న్యాయ సహాయం, సలహా బోర్డుకు ప్రారంభోత్సవంచేస్తూ అన్నారు.

చట్టంద్వారా పేదవాళ్ళి తీసుకునానికో చట్టానికి వ్యతిరేకంగా కష్టపడం వస్తుందని అయన హెచ్చరించారు.ప్రస్తుత సమాజానికి అనుగుణంగా న్యాయ వ్యవస్థను రూపొందించడం తక్షణ కర్తవ్యమని అయన అన్నారు.

సామాజిక న్యాయాన్ని నిలబెట్టడానికి చట్టం వుండాలి. సమాజానికి అనుగుణంగా అది మారుతూ వుండాలని అయన అన్నారు.

మన న్యాయ వ్యవస్థ అగమ్యగోచరంగానూ, కాలం చెల్లి ఏదిగానూవుంది. మన పరిస్థితుల కనుగుణంగా దానిని పునర్నిర్మించాలని శ్రీ భగవతి సూచించారు.

గ్రామీణ ప్రజల సమస్యలు, అవసరాలకు అనుగుణంగావుండే న్యాయ పద్ధతిని ఎన్నుకోవించాలని అయన విజ్ఞప్తి చేశారు.

సమాజంలోని అన్ని రంగాలకు వర్తించేటట్టు ప్రస్తుత న్యాయ వ్యవస్థ ఎంపికీ దోషిగ కలిగివై వుండాలి.

అక్షరాలా ప్రజలను మోసగించే న్యాయం చెప్పడమనేది సాంప్రదాయ పద్ధతి. దానిని ప్రస్తుత సందర్భానికి అనుగుణంగా మార్చాలన్నారు.

వాస్తవమైన ప్రజాస్వామ్యం, సమానత్వం నెలకొనాలంటే సమాజంలోని అన్ని వర్గాలు న్యాయయం కాంగాన్ని చేసుకునేటట్టు వుండాలి. ఇందుకు న్యాయ సేవా కార్యక్రమం మిక్కిలి అవసరమన్నారు.

న్యాయ సేవా కార్యక్రమమంటే పేదలకు పంచడం కాదు. దళిత వర్గాలకు సహాయం చేస్తూ గ్రామ స్థాయిలోనే వివాదాలను పరిష్కరించడమన్నారు. ఇందుకు ప్రజా కోర్టులు, సంచార కోర్టులు ఏర్పాటు చేయాలని ఈ సందర్భంగా అయన విజ్ఞప్తి చేశారు.

తమ వృత్తిని "సేవా వృత్తి"గా మార్చి చేయాలని న్యాయవాదులకు అయన విజ్ఞప్తి చేశారు. న్యాయ సేవా కార్యక్రమం క్రింద లీగల్ న్యాయవాదులు సంవత్సరానికి అరులేక ఏదు కేసులను ఫీజు తీసుకోకుండా అదిగంగా వాదించాలని జూనియర్ న్యాయవాదులకు వారి సేవలకు సహేతుకమైన ఫీజు చెల్లించాలని అయన సూచించారు.

మారిపోయిన ప్రస్తుత సమాజానికి అనుగుణంగా న్యాయానికి మానవరూపం యివ్వాలన్నారు.

# పరుచూరులో నెహ్రూ జన్మదినోత్సవం

పరుచూరు, డిసెంబరు 5

ప్రకాశంజిల్లా పరుచూరులో సోమవారం 14 వ తేదీన నెహ్రూ జన్మదినోత్సవం జిల్లా కాంగ్రెస్ గ్రంథాలయంలో జరిగింది. అదే రోజున గ్రంథాలయ వారోత్సవము కూడా జరుపబడినది. సభకు పి. హెచ్. రామకృష్ణమ్మ అధ్యక్షత వహించారు.

గ్రామదాయ ప్రాముఖ్యతను గురించి స్థానిక హై. ఆర్. ఎస్. హైస్కూలు తెలుగు పండితులు శ్రీ బృందావనం రంగాచార్యులు ఉపన్యసించారు.

# మునగాలలో సహకార సప్తాహం

ప్రధాని శ్రీమతి గాంధి జన్మదినోత్సవం సందర్భంగా మునగాల వి. సి. సి బ్యాంకు బ్రాంచి ఆధ్వర్యాన సహకార సప్తాహ దినోత్సవం జరిపారు.

బ్యాంకు డైరెక్టర్ శ్రీ షేక్ ఇమాం సాహెబ్ సహకార పతాకాన్ని ఎగురవేశారు.

అనంతరం జరిగిన సభలో శ్రీ ఇమాం సాహెబ్ సహకార సంస్థల చరిత్రను గూర్చి ప్రసంగించారు.

గ్రామసర్పంచ్ శ్రీ ఉప్పుల కాంతారావు ప్రసంగించారు. బ్యాంకు మేనేజరు శ్రీ వి. వి. సుబ్బరాజు వందన సమర్పణ చేశారు.

# కుటుంబ నియంత్రణలో లక్ష్యాన్ని మించిన కడపజిల్లా

కడప డిసెంబరు 5

రాష్ట్రం చేపట్టిన కుటుంబనియంత్రణ కార్యక్రమంలో భాగంగా కడపజిల్లాలు కేటాయించిన 22 వేల సంతాన నిరోధక శస్త్రచికిత్సలను 1976 నవంబరు 28 నాటికే లక్ష్యాన్ని, సాధించాయి. ఇందుకు ప్రధానోద్యోగులు, ప్రజలు పూర్తిగా సహకరించారు.

1976 అక్టోబరు 31 నాటికి 1621 అపరేషనులు జరిగాయి. అయితే తర్వాత 28 రోజుల్లోనే 16,788 ఆపరేషనులు పూర్తి చెయ్యబడినాయి.

# 1300 కుటుంబనియంత్రణ ఆపరేషనులు

ప్రకాశంజిల్లా పరుచూరులో యిప్పటికి 1300 కుటుంబ నియంత్రణ ఆపరేషన్లు జరిగినవి. పరుచూరు సమితి పిల్చింది, దగ్గవాటు హెల్త్ సెంటర్లు. స్కూలు టీచరు, పరుచూరు రిజిస్ట్రేషనుకు సహకారముతో దక్షవంతం. వెంకటేశ్వర్లు మరియు డాక్టరు కె సత్యప్రియమ్మలు శస్త్రచికిత్సలు చేశారు.

శస్త్రచికిత్సలు చేయించుకున్న వారికి ప్రకాశంజిల్లా సన్నబాడు రైతుల సంస్థ అభివృద్ధి అధికారి శ్రీ డి. సీతారామమూర్తి బహుమతులు బహూకరించారు

(ఉమి)

# కారంచేడులో

ప్రకాశంజిల్లా కారంచేడు గ్రామంలో గ్రంథాలయ వారోత్సవాలు గతనెల 14 వ తేదీన ప్రారంభమయ్యాయి. ఉదయం సేట్ బ్యాంక్ అఫ్ ఇండియా బ్రాంచి మేనేజరు శ్రీ పి. రాధాకృష్ణమూర్తిచే పుస్తక ప్రదర్శనను ప్రారంభోత్సవం జరిగింది.

అనంతరం విద్యార్థి,విద్యార్థినులకు గేయ పఠన పోటీలు నిర్వహించబడ్డాయి.

రాయల గ్రామ సర్పంచ్ శ్రీ దగ్గుబాటి వెంకటేశ్వర్లు జండా ప్రతిష్టాపన చేశారు.

# గ్రంథాలయ వారోత్సవాలు

కాకినాడ, డిసెంబరు 5

కాకినాడ కేంద్ర గ్రంథాలయంలో గ్రంథాలయ వారోత్సవాల సందర్భంగా వివిధ కార్యక్రమాలు నిర్వహించాడు.

గ్రంథాలయ కార్యదర్శి శ్రీ కె. మల్లికార్జునరావుగతనెల 14 వ తేదీన జాతీయ పతాకాన్ని ఆవిష్కరించారు. బాల బాలికలకు వ్యాసరచన పోటీలు జరిపారు. సాయంత్రం ఫస్టు అడిషనల్ జడ్జి శ్రీ జి. వెంకటేశ్వరరావు అధ్యక్షతన సాహిత్య సభ జరిగింది జిల్లా గ్రంథాలయ సంస్థ చైర్మన్ శ్రీ కె. వి. కొండలరావు స్వాగతం చెప్పారు. డా॥ ఎల్. జి. కృష్ణయ్య సభకు ప్రారంభించారు.శ్రీకాటికొల్లు సత్యనారాయణ "దీపావళి" కావ్యంపై మాట్లాడారు.

15వ తేదీన డా॥ సి. చిరంజీవినీకుమారి, శ్రీ బోడపాటి దండ్రాపు న్యాయ విద్యేతలుగా వదన కవితాపోటీలు జరిగాయి.సాయంత్రం డా॥ జ్ఞానానంద కవి అధ్యక్షతన కవి సమ్మేళనం జరిగింది.

16 వ తేదీన బాలబాలికలకు చిత్రలేఖనం పోటీలు జరిగాయి. సాయంత్రం శ్రీ పేరాల భరతశర్మ అధ్యక్షతన సాహిత్య సభ జరిగింది. శ్రీ అడ్డేపల్లి రామమోహనరావు, అనపర్తి అప్పారావు గీతాలపై, శ్రీ జానికి రామ విశ్వనాథ్ గురించి మాట్లాడారు. 18 వ తేదీన శ్రీ సోమసుందర్ అధ్యక్షతన జరిగిన సాహిత్య సభలో శ్రీ మునుగంటి శ్రీరామమూర్తి "సంగీత మూర్తిత్రయం" గురించి, శ్రీ వేమూరి శంకర్ గురించి, శ్రీ సోమసుందర్ మొంకి పాటల గురించి మాట్లాడారు.

19వ తేదీన శ్రీమతి గాదం కమలాదేవి అధ్యక్షతన మహిళా దినోత్సవం జరిగింది. శ్రీమతి కొండపల్లి కోటేశ్వరమ్మ, పరకట్టు పద్మావతి గురించి, శ్రీమతి నందుల సుశీలాదేవి "నేటి నవలా సాహ

పుచ్చుటయిన అచ్చుపనులకు
స్వతంత్ర ఆర్టు ప్రింటర్స్


# అమృతాంజన్

తలనొప్పులకు జలుబులకు బెణుకులకు ఇంటింటా ఉండవలసిన దివ్యౌషధము

నొప్పులకు, జలుబులకు, బెణుకులకు ఉపశమనం కలిగించే అమృతాంజన్‌ను బొరగా ఒన్నతోట కొట్టిగా రాసి రుద్దండి. దానిలో చేరి ఉన్న వరి శ్రేష్ఠమైన ఔషధాలు నిమిషాలమీద గుణం కలిగిస్తుందని మీరు తెలుసుకొంటారు. అరచేతి పెద్ద సీసాలలోను, చిన్న సీసాలలోను తక్కువ వెలకు ఇమిడికగా చిన్న డబ్బాలలోను లభిస్తుంది.

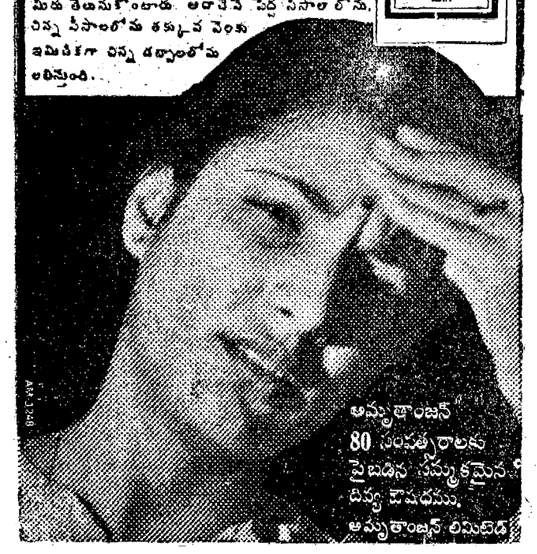


అమృతాంజన్ 80 సంవత్సరాలకు పైబడిన సమ్మోహకమైన దివ్య ఔషధము.
అమృతాంజన్ లిమిటెడ్


## రొడీషియా విమానం కూల్చివేత

జోహన్స్‌బర్గ్, డిసెంబర్ 5

మొజాంబిక్ భూభాగంలోకి ప్రవేశించి దాడిజరిపిన రొడీషియా విమానాన్ని మొజాంబిక్ దళాలు కూల్చివేశాయి.

రెండు దేశాల సరిహద్దుకు 30 కిలోమీటర్ల దూరంలోవున్న మొజాంబిక్ పట్టణం కి న్యా లో న్యా లా పట్టణంపై విమానాల సహాయంతో రొడీషియా సైన్యాలు దాడిచేశాయి. ఈ దాడి పలితంగా రాజధాని హరారేలో దేశంలోని యితర పట్టణాల మధ్య టెలిఫోన్ సంబంధాలు దెబ్బతిన్నాయని హరారే రేడియో తెలిపింది.

ఈ దాడి సందర్భంగా పదిమంది రొడీషియా పైనికులు చనిపోయారు. ఒక్క మొజాంబిక్ సైనికుడు మాత్రం గాయపడ్డాడు.

ఒక రొడీషియా విమానాన్ని కూల్చివేయటంతోపాటు రెండు సాయుధ వాహనాలు ధ్వంసం చేయబడ్డాయి.

రొడీషియా సైన్యాల దాడి నిన్న ఉదయం ప్రారంభమై రాత్రివరకు కొనసాగింది. ఆ తర్వాత రొడీషియా సైన్యాలు ఉపసంహరించుకున్నాయి.

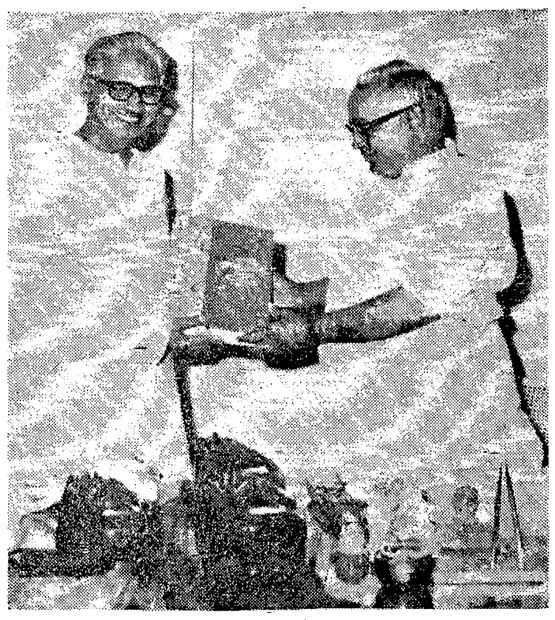

ముఖ్యమంత్రి శ్రీ వెంగళరావుకు "ఆంధ్రప్రదేశ్ దర్శిని" గ్రంథాన్ని బహూకరిస్తున్న శ్రీ వై.వి. కృష్ణారావు

## "ఆంధ్రప్రదేశ్ దర్శిని" ప్రచురణ కర్తలకు ముఖ్యమంత్రి శ్రీవెంగళరావు అభినందనలు

హైదరాబాద్, డిసెంబరు 4

"ఆంధ్రప్రదేశ్ దర్శిని"ని కడపకి ప్రచురించిన విశాలాంధ్ర ప్రచురణాలయం వారిని ముఖ్యమంత్రి శ్రీ వెంగళరావు అభినందించారు.

ఆంధ్రప్రదేశ్ దర్శిని సంపాదకులలో ఒకరైన శ్రీ వై. వి. కృష్ణారావు, (ఎం. ఎల్.సి.) ముఖ్యమంత్రిని సచివాలయంలో, కలుసుకొని ఒక ప్రతిని బహూకరించినపుడు ఆయన పై వివరాలు వివరించారు.

ఆ గ్రంథంలో ప్రచురించిన పారిశ్రామిక ప్రగతి, ప్లానింగ్, ఇతర అంశాలను శ్రీ కృష్ణారావు ముఖ్యమంత్రికి వివరించారు. (పి. పి.)

## 'ముళ్ళపూడులు'పై అరసం మద్రాసు శాఖ సాహిత్య చర్చ

మద్రాసు, డిసెంబరు 5

నవంబరు 28 వ తేది సాయంకాలం ఆంధ్రప్రదేశ్ అభ్యుదయ రచయితల సంఘం మద్రాసు శాఖ ఆధ్వర్యాన పాట్టి (శ్రీరాములు స్మారక భవనంలో (మైలాపూర్) గోష్ఠి సమావేశం జరిగింది. సభకు శ్రీ పాలగుమ్మి పద్మరాజు అధ్యక్షత వహించారు. శ్రీ నవీన్ వ్రాసిన "ముళ్ళపూడులు" చర్చా వస్తువు. శ్రీ మహీధరరామమోహనరావు, జి. చిదంబరేశ్, కాకరాల, వి. సూర్యారావు గార్లు చర్చలో పాల్గొన్నారు. అధ్యక్షులు శిల్పం, సిద్ధాంతం - మానవతల సంబంధంపై చేసిన ప్రసంగంతో సభ ముగిసింది.

## రేడియో

మంగళవారం - డిసెంబరు 7
శక 1898 మార్గశీర్ష 16

### హైదరాబాద్-ఎ

ప్రసారము I

6.00 వందేమాతరం, మంగళధ్వని; కార్యక్రమ వివరణ 6.10 భక్తిరంజని; 6.45 పొలం పనులు; 6.55 వ్యాఖ్య; 7.15 చైతన్య రథం; 7.30 చిత్రసీమ - కర్ణ, నర్తనగౌరి, జ్యోతి, దేవుడులాంటి మనిషి, అక్కచెల్లెలు, నీపాలు చిన్నయ్య, ఊరికి ఉపకారి, పండంటి కాపురం; 8.20 గుంటూరు జిల్లా సమాచారలేఖ; 8.30 జె. విజయలక్ష్మి; గానం 9.00 వాతావరణ సూచన, ప్రసార సమాప్తి.

ప్రసారము II

11.45 ఉన్నత పాఠశాలలకు; 12.05 ప్రాథమిక పాఠశాలలకు; 12.40 కార్మికుల కార్యక్రమం, 1.00 చిత్రసీమ బలిసీతం, తోటరాముడు పనిహృదయాలు, బుల్లెమ్మ, జుర్రోడు, రాజువెడలె, పొరుగింటిపుల్లకూర; 1.20 పాడి.పంట; 2.10 ఉన్నత పాఠశాలలకు; 2.30 ప్రసార సమాప్తి.

ప్రసారము III

5.30 తంపాట నేర్చుకుందాం; 5.45 జె. విజయలక్ష్మి గానం; 6.05 స్థానిక ప్రకటనలు; 6.30 గ్రామసీమలు; 6.50 మాటామంతి; 7.15 ఇల్లు - వాకిలి; 7.45 ఈనాటి విషయం; 8.00 సృష్టిలో-నాటకం; 8.45 కుటుంబ సంక్షేమం; 9.30 ప్రోగ్రాంఅప్‌డేట్స్ 9.45 విజయ వీధిక - 1"-30 వాతావరణ సూచన, ప్రసార సమాప్తి.

### విజయవాడ

ప్రసారము I

6.00 వందేమాతరం, శుభోదయం; ప్రసార విశేషాలు, దేశభక్తిగేయం; 6.15 భక్తిరంజని; 6.50 పొలం పనులు 7.15 చైతన్యరథం; 7.30 లయనిన్యాసం; 7.45 ఒక్కొక్క పెట్టు; 8.30 సి. ఎస్ శేషగిరిరావు; వయొలిన్; 9.00 ప్రసారసమాప్తి.

ప్రసారము II

11.45 ఉన్నత పాఠశాలలకు; 12.40 కార్మికుల కార్యక్రమం, 1.00 చిత్రతరంగిణి; 1.30 పనితావలే; కాంతి కథానిక; రచన: బి. వి. ఎస్. అయ్యతల్లి, కవిత: పి. శారదాదేవి, ఆశయాలు-సత్ప్రవర్తనాలు: తంగిరాల శోభావాణి ప్రసంగం: 2.10 ఉన్నతపాఠశాలలకు: 2.30 ప్రసార సమాప్తి.

ప్రసారము III

5.30 సంగీత శిక్షణ (దేశభక్తిగేయం): 6.05 కబుర్లు; 6.30 యువవాణి: 7.15 పండుపీచులు; 8.00 సృష్టిలో - నాటకం రచన: డి. వి. రమామూర్తి 8.30 పొన్నా - పొగడ; 8.35 వాఙ్మయిందం: 9.15 స్పాట్ లైట్; 9.30 నేషనల్ ప్రోగ్రామ్ అఫ్ టాక్స్; 9.45 హైదరాబాద్ వలె; 10.30 ప్రసార సమాప్తి.

## యు. పి. లో లక్ష్యాన్ని మించి కుటుంబ నియంత్రణ ఆపరేషన్లు

న్యూఢిల్లీ, డిసెంబర్ 5

కుటుంబ నియంత్రణ లక్ష్యాలను మించి 60 శాతం పైగా ఎక్కువ ఆపరేషన్లను ఉత్తర ప్రదేశ్‌లో నిర్వహించడం జరిగిందని ముఖ్యమంత్రి శ్రీ యన్ డి. తివారీ నిన్న ఇక్కడ తెలియజేశారు.

విలేకరులతో మాట్లాడుతూ రాష్ట్రంలో నాలుగు లక్షల ఆపరేషన్లు చేయాలని లక్ష్యం పెట్టుకోగా 6.36 లక్షల ఆపరేషన్లను నిర్వహించడం జరిగిందన్నారు

## ఫిలిం ఫెన్స్ సభలు వాయిదా

విజయవాడ, డిసెంబరు 5

ఈనెల 11, 12 తేదీలలో గుడివాడలో జరగవలసిన ఆంధ్రప్రదేశ్ ఫిలిం ఫెన్స్ అసోసియేషన్ 26వ వార్షిక మహాసభలను వాయిదా వేసినట్లు ఆహ్వానసంఘ అధ్యక్ష, ప్రధాన కార్యదర్శులు శ్రీ పిన్నమనేని కోటేశ్వరరావు, శ్రీ అట్లూరి వెంకటేశ్వరరావు, అసోసియేషన్ ప్రధాన కార్యదర్శి శ్రీ తుర్లపాటి కుటుంబరావు ఒక ప్రకటనలో తెలిపారు.

ఎప్పుడు జరిగేది త్వరలోనే ప్రకటించబడుతుందని వారు తెలియజేశారు.

## పొదిలి సమీపంలో దిగిన పేరాచూట్

పొదిలి, డిసెంబరు 5

భారత ప్రభుత్వ పెట్రోలాజికల్ డిపార్టుమెంటుకు సంబంధించిన రేడియో సోండే ఒక అట్టపెట్టెలో అమర్చబడి మరో చిన్న యంత్రం బ్యాటరీతో సహా ఒక పేరాచూట్ నవంబరు 28న పొదిలికి సమీపంలో దిగింది.

పొదిలి తహశీల్దారు శ్రీ టి. మూర్తి పోలీస్ సర్కిల్ ఇన్‌స్పెక్టర్ శ్రీ ఎ. వెంకటేశ్వరరావు వెంటనే ఆ స్థలానికివెళ్ళి ఆ పరికరాలను స్వాధీనం చేసుకొని స్టేషన్‌లో వుంచి కేంద్ర వాతావరణ పరిశోధన శాఖకు తెలిపారు.

రు.10,000-00 ఎలువగల బహుమతులు గెలవండి! ఎంట్రీఫీజు: సహాయం కొరకు 54 గళ సమూహం

| | | | |
|---|---|---|---|
| 6 | 4 | 18 | 9 |
| 16 | 11 | 12 | 15 |
| 13 | 14 | 17 | 10 |
| 19 | 8 | 7 | 20 |

మొదటి బహుమతి : 1 మోటారు సైకిల్ లేక రు. 3,500-00 నగదు, 2 వ బహుమతి : (1) పెద్ద రిక్షాలు లేక రెడియోగ్రాం. 3 వ కన్సోలేషన్ బహుమతి : 310 లేక ఎమ్మెచ్ రు. 270/ ఖరీదుగల 3 డ్యాబుల్ నేషనల్ హెచ్.పి. ప్రాడక్ట్లు సగం ధరకే. ప్రమోటర్ల నిర్ణయమే చివరిది. పేపర్లు పంపేటప్పుడు మరేం కేమియాలు సమానాలో అంచనా ఇవ్వగలరు. నాదా కాగితంపై 16 బాళీ చదరపు గళ్ళనుగీసి 7 (ఏడు) నుండి 22 (ఇరువది రెండు) వరకుగల అంకెలను ఒక అంకె బహుళ మార్పు ఉపయోగించి నిలువుగా అడ్డంగా మూలగా ఎలుకూడికలా మొత్తం 68 (అరవైఎనిమిది) వచ్చులాగున పూరించాలి. గెలుచుకొనినవారికి పోస్టేజి, స్టాకింగ్‌చార్జీలు చెల్లించలేదు తెలుపబడును ఎంట్రీలు ఇంగ్లీషు లేక హిందీలో పంపాలి పరుగుదుంగిమ ఒక ఎంట్రీనే పంపాలి. మొదటిసారిగా పూరించి చేరిన ఎంట్రీకి కిట్టుబాటు ప్రత్యేక బహుమతిగా యివ్వబడును. చివరి ముగింపు తేది 17—12—76.

SANGAM ENTERPRISES (VA)
Bc/630, Multani Dhanda, New Delhi – 110055.

విద్యార్థినీ, విద్యార్థులకు ప్రత్యేక తగ్గింపురేట్లు!
నేటినుండి ప్రతిరోజూ 3 ఆటలు
మ॥ 3-00, సా॥ 6-30, రా॥ 9-30 గం॥లకు

# నేషనల్ సర్కస్

(ఫోన్ : 74276)

విజయవాడ పి. డబ్ల్యు. డి. గ్రౌండ్స్‌లో

ఆదివారములు మినహా నేటినుండి రోజూ మధ్యాహ్నం 3 గం॥ల మ్యాటినీ ప్రదర్శనకు మాత్రం వారి వారి చేతర్ల లో జట్లజట్లుగా ధృవపత్రములతోవచ్చు విద్యార్థినీ, విద్యార్థులకు 2 వ తరగతి టిక్కెట్టు రు. 3/-కు బదులు రు. 1-50కు. గ్యాలరీ టిక్కెట్టు రు. 1-50కు బదులు రు. 0-75 పైసలకు లభించును.

ఎంతమందికి టిక్కెట్లు కావలెనో ముందుగా ఏర్పాటుచేసుకుని పూర్తి వినోదాన్ని పొందండి

మామూలు రేట్లు :
డ్రెస్ సర్కిల్ రు. 5/-, 1 వ తరగతి రు. 4, 2 వ తరగతి రు. 3, గ్యాలరీ రు. 1-50

సర్కస్‌వద్ద రోజూ ఉ॥ 9 నుండి మ॥ 12 గం॥వరకూ మొదటి రెండు తరగతులకు అడ్వాన్సు బుకింగ్ కలదు.

SUVARNA


# క్రొత్త రికారి

150 కప్పులకు పైగా ఇవ్వగల ప్యాకెట్టు ధర రూ:10.80 మాత్రమే!

Nestlé
రికారి
ఇన్‌స్టంట్

దాదాపు డికాక్షన్ కాఫీ దరకు డికాక్షన్ కాఫీ రుచినిస్తుంది

NPCM 30 76 TEL



Sagar Bar & RESTAURANT
Visit for
QUALITY LIQUARS
COURTEOUS & EXPERTISED SERVICE
OPP: VIJAYA TALKIES, Dr. RAMACHANDRA RAO ROAD
సాగర్ బార్ & రెస్టారెంట్ విజయవాడ



# K బాలచందర్ మధురస్వప్నం

అతి త్వరలో!

జయశ్రీ చిత్ర తొలికానుక
శృంగార లీల
నిర్మాత ఎం.ఎస్. నారాయణరావు
దర్శకత్వం త్రివిక్రమభారతి సంగీతం ఎస్.పి. యస్. ఎమ్. సుబ్రహ్మణ్యం
నిర్మాత రవికృష్ణ ఫిలింస్ (సంతకమ్స్)
Kay Kumar
Soundarya



సాంప్రదాయం అధునాతనంగా రూపొందే చోటు!

అనాదిగా భారతదేశానికి ప్రపంచ విఖ్యాతిని తెస్తున్న కర్ణాటక, హిందుస్థానీ పద్ధతులలో సంగీత శాస్త్ర ధ్వనులు, పదాలు, ఒకే రకమైనవి ఎన్నో కనిపిస్తాయి. లిపిబద్ధం కాకపోయినా, తరతరాలుగా కేవలం వాక్కు—శ్రవణ పూర్వకంగా ఈ సంగీత రసవాహిని ప్రవహిస్తూ వచ్చింది.

అలాగే, మా దావణగేరే మిల్సులో తయారు చేయబడుతున్న గుడ్డల శ్రేష్ఠత తరతరాలుగా అందరి మనస్సులనీ ఆకట్టుకొంటున్నది. ఆదిగా నస్తున్న నూలు బట్టలు, ఉత్కృష్టమైన పలురకాల వస్త్రములే కాకుండా, ఇప్పుడు దావణగేరే అధునాతనమైన 'పెరీన్' మిశ్రిత వస్త్రములు కూడ మీ కొరకు తయారు చేస్తోంది. దావణగేరే వస్త్రముల నాణ్యత మీరు పెట్టే డబ్బుకి మించిన విలువ నిస్తుంది.

Reema రేమా—2 × 2 ఫుల్ వాయిల్ పీకల
Merlin మెర్లిన్—ప్రింటెడ్ వాష్-ఎన్-వేర్ క్రేంబ్రిక్స్
MYSORE BEAUTY మైసూర్ బ్యూటీ—రైడ్ వాష్-ఎన్-వేర్ క్రేంబ్రిక్స్

దావణగేరే
అందమైన వస్త్రాలకు మరో పేరు
ది దావణగేరే కాటన్ మిల్స్ లిమిటెడ్, దావణగేరే, కర్నాటక.

THOMAS/DCM/376/ Tel


విశాలాంధ్ర విజ్ఞాన సమితి తరపున ప్రింటర్, అండ్ పబ్లిషర్ : టి. వెంకటేశ్వరరావు. ఎడిటర్ : పి. రాఘవాచారి. ముద్రణ : విశాలాంధ్ర ప్రెస్, విజయవాడ 520004. R. No. 1138/57